ŠŤASTNÝ A VESELÝ NOVÝ SEX!

magazín LEO

www.leo.cz

LÁ… EROTICKÉ

® 1 2008
59,90 Kč
105,50 Sk

ZDARMA! KALENDÁŘ 2008

CAROLINE

LEO STAR
ERICA CAMPBELL

NIKKI

LEO STRIP:
NUDA V KANCLU

Mládeži do 18 let neprodejné!
1/2008

MIMO MÍSU
NEJVĚTŠÍ A NEJSMĚŠNĚJŠÍ ÚCHYLOVÉ

DOBRÁ ADRESA:
NEKECEJ...!

MÍŠA

SEXPERT
VYSOKOŠKOLAČKU, NEBO UKLÍZEČKU?

100% TRIKY, JAK JI ROZJET NAPLNO

ALFA-SAMEC EROTICKÉ DŽUNGLE • NEZBYTNÁ MĚSÍČNÍ DÁVKA EROTIKY PRO KAŽDÉHO • NONSTOP ČÍSLO JEDNA NA ČESKÉM TRHU

SECOND HAND: MILENKY Z DRUHÉ RUKY • FOTOREPORTÁŽ: LEO OPEN CUP • GAME SEX: HENTAI LAYOUT • DEBUT: NAĎA SE RÁDA PŘEDVÁDÍ

KONEČNĚ LEO V MOBILU!

POŠLI SMS: WLL na číslo

900 03 03

A ZAČNI SI UŽÍVAT!

PLATÍ PRO VŠECHNY OPERÁTORY!

Po zaslání SMS ve tvaru WLL na číslo 900 03 03 ti přijde SMS zpráva s odkazem na wap, na kterém najdeš, po čem toužíš!

LEO

POUZE ZA 3,- Kč (cena za 1 SMS)

SPOUSTY FOTEK! SUPER HOLKY! DESÍTKY GALERIÍ!

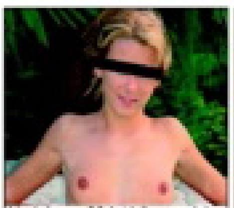

Ahoj, jsem 28 letá žena, ráda najdu muže, který dokáže rozproudit v žilách krev. Vrátila jsem se z dovolené sama, přítel mě opustil, a proto hledám muže zatím jen na sex. Později se uvidí, co z toho bude. Třeba jen přátelství možná i víc.

Pošli mi SMS ve tvaru DENIS29——text na číslo 9090330

Jestli máš rád punčochy nebo punčocháče, tak mám pro tebe návrh nebo pro vás všechny. Toužím, aby mi mužský udělal přes ně. Úplně cítím, jak si razíš cestu a vzrušuje mě tvůj žalud v kombinaci s těmi drsnými punčocháči, je to krása.

Pošli mi SMS ve tvaru LIBUSE32——text na číslo 9090330

Ahoj, je mi 28 let a bydlím v Praze. Hledám toho pravého a stále ho nenacházím. Žádný mě nedokázal pořádně uspokojit a ukázat mi sedmou komnatu, že nevíš co to znamená? Ozvi se mi a Já ti to ráda povím, třeba jsi to právě ty!

Pošli mi SMS ve tvaru ILONA33——text na číslo 9090330

Stydlivá dívka z menšího města, by ráda poznala staršího muže, který má trochu dominantní sklony. Ještě jsem to nezkoušela, ale mám takové sny už od mala. Chceš to se mnou zkusit a pořádně si mě vycvičit? Budu jen tvá.

Pošli mi SMS ve tvaru PETRA36——text na číslo 9090330

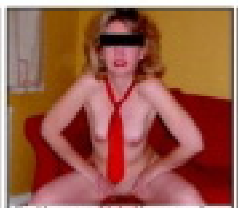

Hledám pořádného muže, který nemá jen kecí jaký je chlap, ale hlavně se umí pořádně postarat o chtivou ženu a dokáže ji nejednou uspokojit. Pokud někde jsi, tak mi dej o sobě vědět, třeba si padnem do noty a hodně spolu zažijeme.

Pošli mi SMS ve tvaru TATANA27——text na číslo 9090330

Mám nedostatek sexu, proto hledám pořádného chlapa, co má výdrž a dokáže se milovat hodiny. Najdu tě? Pokud jsi, tak se mi určitě ozvi a když si budeme sedět, tak si to spolu budeme pořád dělat den co den, od rána přes noc a zase do rána.

Pošli mi SMS ve tvaru ZDENA25——text na číslo 9090330

Svobodná dívka, v sexu už docela hodně zběhlá i když na to nevypadám, ale ráda bych našla muže na pořádné orgie u mě doma. Pomůcek mám doma dost, už mi chybíš jen ty. Tak mě už nenech čekat a přijeď si to se mnou pořádně rozdat.

Pošli mi SMS ve tvaru JANE21——text na číslo 9090330

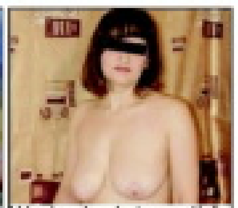

Vdaná, ale dost sexuálně nevyžitá žena středního věku, by ráda poznala muže, který má rád sex a hlavně má čas na časté návštěvy u mě doma v mém pelíšku. Auto a byt mám, ty mi napiš něco o sobě. Už teď se moc těším na tvé praktiky.

Pošli mi SMS ve tvaru ZUZANA18——text na číslo 9090330

Už nečekej! Moje dírka je úplně mokrá!

Napiš SMS ve tvaru

HOT(mezera)**LEONA**(mezera)Tvůj text

Provozuje Mobilbonus, s.r.o Starším 18ti let!

100% diskrétně!

Neuspokojená manželka, temperamentní a vášnivá!

Napiš **SMS** ve tvaru **HOT**(mezera) **KAMILA**(mezera)Tvůj text a pošli na č. **909 09 30**

Pro starší 18ti let! 30Kč/SMS Provozuje Mobilbonus, s.r.o

Napiš SMS ve tvaru **HOT**(mezera) **DITA**(mezera)Tvůj text na č.

Vykouřím Tě!

909 09 30

30Kč/SMS Provozuje Mobilbonus, s.r.o

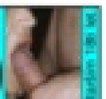

Zavolej a uděláme se spolu!

Tel: **909 600 044**

Tech. zab. ctms, s.r.o 30Kč/30s. Od 18ti let!

Číslo bez zábran!

Napiš SMS ve tvaru **HOT**(mezera)**HANKA**(mezera) a Tvůj text a pošli na **909 09 30**

Tech. zab. Mobilbonus,s.r.o 30Kč/SMS Od 18ti let!

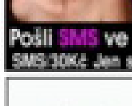

Eva 22, zdravotní SESTŘIČKA! Budu Tě píchat!

HOT(mezera)**EVA**(mezera)Tvůj text

Pošli SMS ve tvaru na č. **909 09 30**

SMS/30Kč Jen starším 18ti let! Provozuje Mobilbonus, s.r.o

Napiš SMS ve tvaru **HOT**(mezera) **IVA**(mezera)Tvůj text

Chtivá 18-ka! Jmenuji se IVA a jsem zvědavá!

a pošli na číslo **909 09 30**

Tech. zaj. Mobilbonus, s.r.o. Od 18ti let

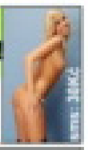

LEO vychází měsíčně

Ročník: 19, číslo: 1
Vychází: 30. 11. 2007
Cena: 59,90 Kč, 105,50 Sk

Šéfredaktor
Miloš Bárta
tel.: 281 090 625
e-mail: milos.barta@pk62.cz

Fotograf
Martin Jansa
tel.: 608 322 488
e-mail: martin.jansa@pk62.cz

Grafik
Miroslav Soldán
tel.: 281 090 605
e-mail: miroslav.soldan@pk62.cz

Podatelna
Andrea Zemanová
tel.: 281 090 604

Manažer marketingu
tel.: 281 090 677

Inzerce a reklama
Pavel Mojžíš (vedoucí)
tel.: 281 090 612
e-mail: pavel.mojzis@pk62.cz

Adresa redakce
Leo, P.O.Box 163
Černokostelecká 20/2020
100 31 Praha 10
e-mail: leo@pk62.cz

Předplatné
Distribuci pro předplatitele v zastoupení vydavatele provádí A.L.L. Production, s.r.o., P.O.Box 732, 111 21 Praha 1
Smluvní vztah mezi vydavatelem a předplatitelem se řídí Všeobecnými smluvními podmínkami pro předplatitele.

Objednávky předplatného
tel.: 234 092 851, fax: 234 092 813
e-mail: predplatne@predplatne.cz

Vydavatel
PK 62, a. s., Bohdalecká 6/1420
101 00 Praha 10, IČO: 26211416
DIČ: CZ26211416
tel.: 281 090 601, fax: 281 090 622
www.pk62.cz, www.leo.cz

Výkonný ředitel
Libor Horáček, tel.: 281 090 647
e-mail: libor.horacek@pk62.cz

Vedoucí výroby
Ing. Iva Drbalová, tel.: 281 090 619
e-mail: iva.drbalova@pk62.cz

Produkční
Romana Kostelecká, tel.: 281 090 619
e-mail: romana.kostelecka@pk62.cz

Sekretariát
Monika Ludvíková
tel.: 281 090 601
e-mail: sekretariat@pk62.cz

Fakturace a honoráře
tel.: 281 090 614
e-mail: fakturace@pk62.cz

Distribuce
František Lošťák (ředitel)
tel.: 281 090 656
fax: 281 090 620
e-mail: frantisek.lostak@pk62.cz
Ivana Přibyslavská
tel.: 281 090 621
e-mail: distribuce@pk62.cz
Iveta Kovárníková
tel.: 281 090 620
e-mail: distribuce@pk62.cz

Obrazový archiv
Martina Kyselová (vedoucí)
Magdaléna Hlaváčková
Renata Petráková, Blanka Kohoutová
tel.: 281 090 613
e-mail: archiv@pk62.cz

Recepce
tel.: 281 090 611

Repro
Reprostudio RF Hobby, s. r. o.
Bohdalecká 8, 101 00 Praha 10
Lucie Kallová (vedoucí)
tel.: 281 090 754
e-mail: lucie.kallova@rf-hobby.cz

Tiskne
Česká Unigrafie, a. s., U Stavoservisu 1
100 40 Praha 10

Distribuce
Distribuci po celé ČR zajišťuje Mediaprint & Kapa Pressegrosso, spol. s r.o.

Evidence
MIČ 46 579, MK ČR E 5231
MK ČR E 13352 (časopis s videokazetou)
ISSN 1211-4472, místo vydávání: Praha

V našem vydavatelství dále vychází:
Leo, Extáze, Fantastic, Sex kontakt magazín, České ložnice, Flirt, Leo čtení, Markýz, Právě 18, Privát Leo album, Lolity – Leo Speciál, Nestydatá mládata – České ložnice Speciál, Perfect Girls, Porno roku, Oldies, Cumshots, XXX Gold Edition, České punčochy

Předplatné
Předplatné všech titulů PK 62 na www.predplatne.cz nebo telefonicky na č. 234 092 851.

V zahraničí vydáváme:
Polsko: EXTASY, SEX KONTAKT MAGAZYN, POLKI W LÓŻKU, SEX FANTASY, STRIPTIZ, MARKIZ, LOLITY, TERAZ 18, ALBUM EXTASY, CUMSHOTS, OLDIES.
Rakousko: EXTASE, PRIVAT SEX, CUMSHOTS, OLDIES.
Slovensko: SLOVENSKÝ FLIRT, FLIRT KONTAKT, FLIRT ŠTÁNIE, OLDIES.
Maďarsko: SUPER EXTÁZIS, SZEXLES, SZEX BAZÁR, CUMSHOTS, OLDIES. Srbsko: SEXTAZY
Ukrajina: LEO, INTIM KONTAKT, LOLITY
Francie: DEBAUCHES, CUMSHOTS, OLDIES. Belgie: DEBAUCHES
Norsko: SEXPLOSJON, SEXPLOSJON AMATØR, Kanada: DEBAUCHES, CUMSHOTS, OLDIES.
Nevyžádané rukopisy se nevracejí. Vydavatel neodpovídá za obsah inzerce. Všechny modely v tomto čísle jsou starší 18let. Přetisk a jakákoli šíření povoleno jen s písemným souhlasem vydavatele. Tento magazín nesmí být prodáván a jakoukoliv formou zpřístupněn osobám mladším 18 let.
© PK 62, a. s. 2007

MILÍ ČTENÁŘI!

Můj strýček míval ve zvyku pořídit si vždycky v závěru roku nějaký nový svršek – nejčastěji to byl zimník – a na Tři krále se objevit ve dveřích s obligátním heslem: Do nového roku v novém! Vzpomněl jsem si na něj při přemýšlení o textu na „péefko" a celkem logicky mě napadla varianta jen o jediné písmenko kratší: Do nového roku v nové! – doplněno obrázkem souložícího páru. Ale máte-li vyhovující partnerku, není jistě důvod se jí zbavovat jenom proto, že jsme o rok starší. Všichni ostatní se ale podle tohoto hesla jistě zařídit mohou. Za celou redakci vám k tomu přeji maximum úspěchů a hodně štěstí!

Miloš Bárta, šéfredaktor
milos.barta@pk62.cz

Z OBSAHU ČÍSLA

10 LEO TRENDY
100% TIPY, JAK JI ROZJET NAPLNO
Ať už tu svou šoustáte pět let nebo týden, dřív nebo později se může stát, že budete mít chuť, ale ona nějak zrovna ne a ne povolit. Pak nastala chvíle vyzkoušet některý z našich triků.

30 FOTOREPORTÁŽ
LEO OPEN CUP 2007
Náš časopis jako každoročně i letos uspořádal velký nohejbalový turnaj Leo Open Cup s velkou tombolou, jejíž výtěžek jako vždy putoval na dobročinné účely.

42 SEXPERT
VYSOKOŠKOLAČKU, NEBO UKLÍZEČKU?
Není samička jako samička. Je výhodnější dostat se do kalhotek vysokoškolačce v posledním ročníku, nebo uklízečce ze samoobsluhy?

52 LEO STAR
ERICA ROSE CAMPBELL
Narodila se na východě Spojených států. Navštěvovala zdravotnickou školu, ale obvazy a injekce šly brzy stranou, protože Erica už stihla pózovat pro časopisy Hustler, Legworld a další.

62 MIMO MÍSU
ÚCHYLOVÉ K POPUKÁNÍ
Celý náš seriál o pohlavních úchylkách by se dal shrnout do jediné věty: Předmětem sexuálního fetiše se může stát absolutně cokoliv.

EROTICKÉ MMS DO MOBILU – JAK NA TO?
STAČÍ MÍT AKTIVOVÁN WAP!
Mimo zveřejněných obrázků můžeš mít tisíce dalších. Na oblíbené celebrity se můžeš dívat přímo na mobilu! **Fotku objednej takto:** Napiš klíčové slovo, které je napsané pod fotkou, a pošli je na číslo **909 07 30**, používáš-li Vodafone nebo T-Mobile. Chceš-li další fotky, které nejsou zveřejněny, zašli SMS ve tvaru **KOOD PKHLP** a dostaneš až 3 SMS s návodem, jak dále postupovat. **Objednávka MMS:** T-Mobile a Vodafone: 30 Kč s DPH. K ceně nutno připočítat poplatek za přenos dat GPRS podle typu tarifu (0,30–0,50 Kč/kB) anebo cenu vytáčeného spojení u WAPem SMS objednávky zasílejte na číslo 909 07 30. Službu neposkytuje T-Mobile, Vodafone. Služby technicky zajišťuje TANGER computersystems s.r.o., tanger@tanger.cz.
POUZE PRO OSOBY STARŠÍ 18 LET!

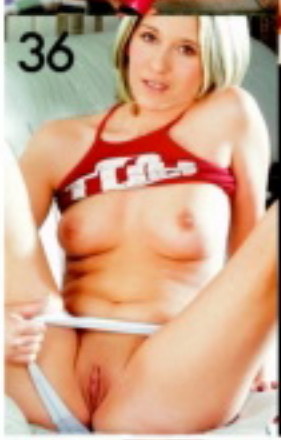

LEO TRENDY

LEO STRIP

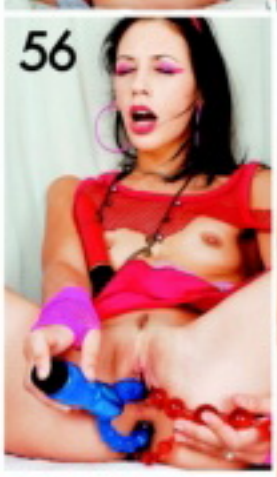

PROFESE

Vaše SEXY fotky

Těšíme se na vaše fotografie i popis toho, jak vznikaly. Máte nyní tři možnosti, jak nám je doručit:
1) Poštou: ***LEO, P.O.BOX 164, Černokostelecká 20/2020, 100 31 Praha 10***
Na zadní straně každé fotografie musí být toto prohlášení: ***Souhlasím se zveřejněním své fotografie v periodikách vydavatelství PK 62, a. s.*** *+ podpis, jméno, rodné číslo a adresa vyfotografované osoby.*
2) Mailem (včetně souhlasu): ***leo@pk62.cz***
3) Vložit na internet na ***www.photodepo.net****, kde najdete potřebné instrukce.*

① Michaela (22), Brno
② Jana (34), střední Čechy
③ Helena (27), Litvínov
④ Tereza (20), Praha 4
⑤ ?, střední Čechy
⑥ Zuzana (28), Pelhřimov
⑦ Kateřina, východní Čechy
⑧ Martina (21), Zlín
⑨ Lucka (22), Praha 1
⑩ ?, Domažlice

500 KORUN ZA VÍTĚZNOU FOTKU MĚSÍCE!

Prémiový honorář 500 Kč dnes zcela zaslouženě putuje **Martinovi H. z Prahy 2** za nápaditou fotkou jeho božsky obdařené přítelkyně.

NIKKI RIDER

Univerzální pornstar

TÉŽ ZNÁMÁ JAKO: Vica Ryder
DATUM NAROZENÍ: 10. srpna 1980
V BRANŽI OD ROKU: 2002
NÁRODNOST: maďarská
VÝŠKA: 168 cm, VÁHA: 52 kg
MÍRY: 85-60-85
PŘÍRODNÍ PRSA: ano

FREE GALERIE:

Lesbo akce s blondýnkou:
www.sandyfantasy.net/aug07/strapon/sandy1.html

Sólo + masturbace:
www.pornstarsgirlsex.com/galleries/europornstars/euro_vicka_ryder_pussy_pose/index13.html

Žhavá trojka:
www.poornstars.net/galleries_21sextury/assholefever_vica_ryder_pussycat/gal_5.html

CHCEŠ MÍT U SEBE?
Pošli KOD PK8313

TAKÉ JAKO MMS

STÁHNI SI MĚ!
Pošli KODD PK8315
(Podmínky najdeš na str. 3)

Jízda ve čtyřech (klipy): www.ztod-movies.com/galleries/april2006/vika_ryder_mya_diamond_4sum/index4.html

909 464 656
Chci tvoje semeno!

CHCEŠ MĚ MÍT V MOBILU?
Pošli KODD PK8314
(Podmínky najdeš na str. 3)

NIKKI RIDER

NEJLEPŠÍ FILMY:

Cum on my face
Gaper maker
Ass like that
Only blowjob
Euro sex parties
Assman

TANYA

Líbí se ti můj piercing a řetízek? Je to stříbro, můj oblíbený kov. Patří k mému znamení. Jsem Rak, ale když jde o šoustání, určitě mám víc z Blížence. Rak si většinou bez zaláskování moc nezapíchá, já to tedy mám dost výrazně jinak. Moje holá kundič-ka bez protažení jazykem, ocasem nebo aspoň prsty a vibráto-rem nevydrží déle než den nebo dva.

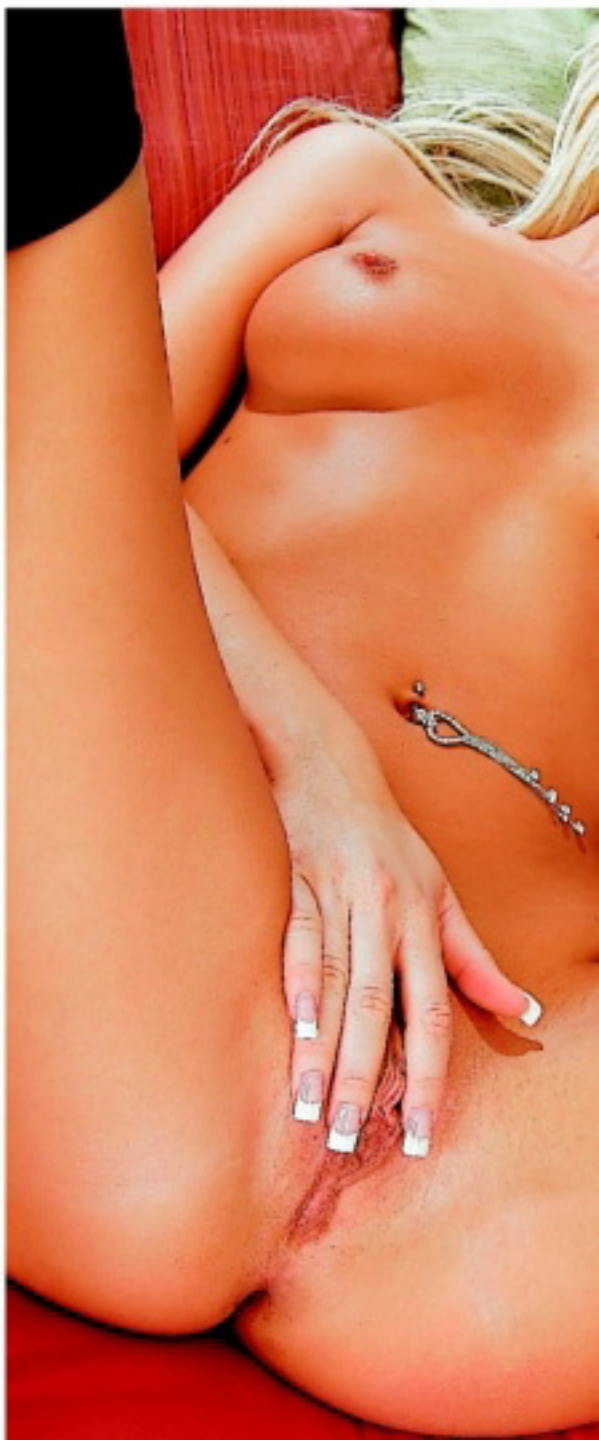

909
464 659
Budu tě
poslouchat!

Pro starší 18 let. 23 Kč/30 s.
WPL P.O. BOX 28, Průhonice.
Tyto služby nepodporuje
O2, T-Mobile a Vodafone.

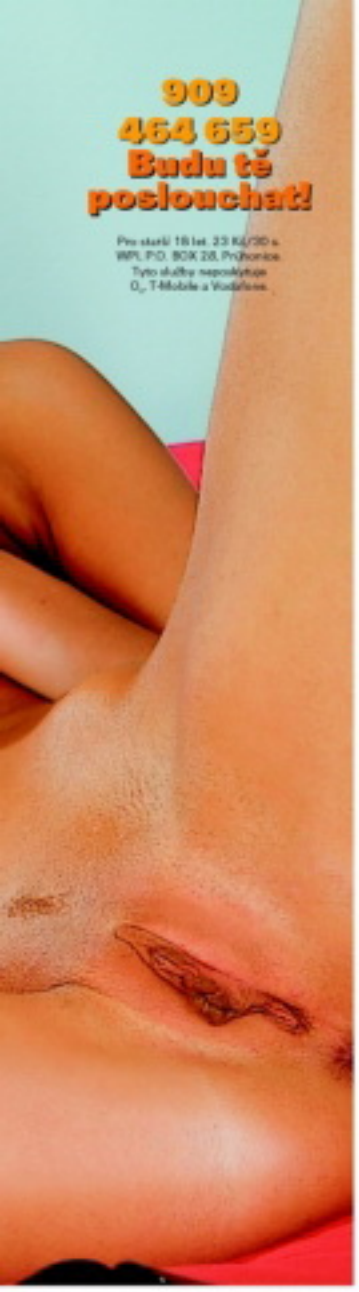

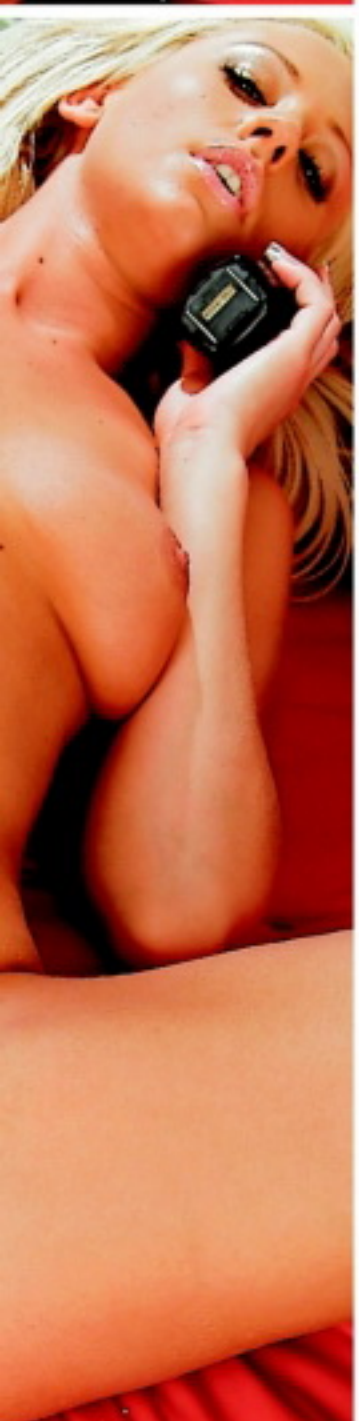

Chceš si to dát po telefonu?

A moje pusa taky hodně nerada zahálí. S cigaretou mě nepotkáš, ale klacek, co má aspoň šestnáct čísel, do ní vezmu ráda a kdykoliv. Tak pojď, samečku, trochu mě tam dole pohlaď a já ti ho budu zatím cucat. Nebo si to chceš udělat sám nad mými fotkami a povídat mi něco pěkně ostrýho do telefonu? Proč ne...

100% TIPY, JAK JI ROZJET NAPLNO

Ať už tu svou šoustáte pět let nebo týden, dřív nebo později se může stát, že budete mít chuť, ale ona nějak zrovna ne a ne povolit. Pak nastala chvíle vyzkoušet některý z našich triků. Můžete je použít i jako test, čím více jste jich už vyzkoušel, tím blíž máte k ideálnímu nabíječi.

DESET ZARUČENÝCH

1 PŘEDVEĎ JÍ SVOU KLÁDU

Zapomeňte na zakyslé řeči feministek, že vzhled vašeho nástroje je to poslední, co je zajímá.

PROČ? Opak je pravdou. Pohled na váš kolík v plné kráse a maximální připravenosti zrychlí tep více než polovině všech žen.

JAK TO FUNGUJE? Ať už je to parádní kus nebo spíš ostuda, efekt bude stejný, bude chtít, aby co nejdřív zmizel – v ní!

2 NEVYPÍNEJ ZVUK A NEPŘESTÁVEJ

Řeč je o doprovodu orální potěchy její mušličky. Nemyslíme tím zrovna mlaskání a chrochtání, ale spíš doslova vrnění.

PROČ? Cokoliv, co ji nepřímo připomene zvířecí sexualitu, přiblíží ženu orgasmu naprosto spolehlivě. Pokud jde o výdrž, ženy zkrátka potřebují k dosažení vrcholu víc času.

JAK TO FUNGUJE? Stejně jako u spousty jiných věcí zůstává odpověď na tuto otázku záhadou. Je to ženská. Stačí vědět, že to funguje.

3 PRST PO PRSTU

Vrazit celou ruku do kundičky naráz až po zápěstí si můžete dovolit u submisivní vyznavačky fistingu.
U běžné milenky musíte nutně postupovat zvolna – jeden, druhý, třetí...

PROČ? Lahváč musíte napřed taky otevřít. Uznáváme, že s vaginou to zabere podstatně víc času, ale odměna bývá ve většině případů také podstatně lepší.

JAK TO FUNGUJE? Postupné pronikání do její svatyně nejsvětější je prostě přístupem, který ve většině případů odpovídá ženské mentalitě. Nezapomeňte na krouživý pohyb (šroubování)!

4 ŽALUD PRŮZKUMNÍK

Citlivěji než vaše prsty rozparádí její broskvičku váš žalud. Přejíždějte jeho hrotem i spodní plochou po sevřené i roztažené kundičce a nezapomeňte se pověnovat klitorisu.

PROČ? Ženy milují očekávání. „Potrapte" ji takhle ještě chvíli poté, co čeká frontální útok. Záplava šťávy vám tuhle teorii bezpečně potvrdí.

JAK TO FUNGUJE? Moment překvapení zabere téměř vždycky a malé oddálení slavnostního okamžiku prvního průniku může mít účinek heroinové injekce.

PSMS s.r.o., P.O.BOX 68, Praha 4, 30 a 50Kč/SMS 46Kč/min. vč. DPH. Od 18 let.

Moje kundička i prdelka je celá nedočkavá na tvého velikána. Potřebuju píchat jako o závod. Pošli mi SMS ve tvaru **LEO JANA** tvůj text na č. **909 55 30.** Volej na **909 55 66 66** kód **45.**

Vzrušuje mě lehčí perverzní sex, nebráním se svazování a kolíčkování. Jestli to máš taky rád, ozvi se. Pošli mi SMS ve tvaru **LEO DARINA** + něco o sobě na č. **909 55 30.** Nebo zavolej na telefon **909 55 66 66** kód **21.**

Svobodná, mladá žena, hledá muže nebo pár k sexuálním radovánkám. Pošli mi SMS ve tvaru **LEO VANDA + tvůj text** na číslo **909 55 30.** Nebo zavolej na číslo **909 55 66 66** kód **74.**

Provozuje TOPIC PRESS s.r.o., info@topicpress.cz, cena 30 Kč/SMS, 55 Kč/min.

Rozvedla jsem se, a protože mi chybí sex a zatím se nechci znovu nijak vázat, hledám muže pro příjemný vztah, který bude hlavně o tom milování. Pošli mi SMS na č. **909 03 50** - piš **JITKA30** a pak **text zprávy**. Věk ani stav nerozhoduje, ozvu se brzy.

Zajišťuje PSMS s.r.o., P.O.BOX 68, Praha 4. Cena: 50 Kč/SMS. Pro starší 18 let.

Rozvedená žena, která má ráda sex, ale momentálně ho nemá s kým dělat, hledá pořádného milence, co dokáže ženu dovést k vyvrcholení. Ráda se postarám i já o tebe.

Pošli mi **SMS** ve tvaru: **JOHANA25**(mezera)**text** na číslo **9090330**

PSMS s.r.o., P.O.BOX 68, Praha 4, 30Kč/sms; info@premiumsms.cz

Ahoj, zdravím všechny muže. Sex mám ráda a jsem moc smutná, že teď nemám nikoho s kým bych si to mohla dělat. Snad se ještě najde chlap, který má rád hodně sex a který se neboji to zkusit. Jsem teď sama, tak co se pokusit o změnu. Napiš mi jak vypadáš a odkud jsi. Auto mám.

Pošli mi **SMS** ve tvaru: **DIANA26**(mezera)**text** na číslo **9090330**

na souložící pár by měl vykonat s chutí na sex u vaší partnerky svoje.
PROČ? Ruku na srdce – už jste někdy „lajfko" viděl? A spolu s ní? Tak se přestaňte ptát a jděte!
JAK TO FUNGUJE? Je to vlastně vyšší forma našeho předcházejícího tipu. Je doloženo, že Leo Party, kde se live sex show odehrává, má blahodárný vliv na všeobecnou šukavost v každém městě, kde se koná.

5 ZAPOJ RTY, JAZYK I ZUBY

Stejně jako u ostatních tipů platí, že čím víc budete myslet na ni, tím víc si užijete i vy. Až ji příště popadnete za kozy, mějte to na paměti a přibrzděte.
PROČ? Jestli je aspoň minimálně vzrušivá na prsou, cíl neminete. Polaskat bradavky se jednoduše vyplácí a čím budete vynalézavější, tím větší erupce vás čeká.
JAK TO FUNGUJE? Postupný přechod technik laskání od dotyků řas přes prsty, jazyk, rty a zuby navodí tu správnou gradaci. A potom směle jazykem dolů!

9 ZAPNI FOŤÁK NEBO KAMERU

Zvěčni ji v její nahotě a svůdnosti libovolným způsobem. Striptýz před třetím okem objektivu jí poskytne kvalitativně úplně nové vzrušení.
PROČ? Oba se na její tělo budete dívat jinýma očima. Moment zachycení jeho podoby dodá vaší předehře nenapodobitelné grády a pohled na výsledky funguje i opakovaně.
JAK TO FUNGUJE? I hrbatá stařena (a tu nejspíš nešoustáte) si v koutku duše myslí, že je svým způsobem krásná. Potvrdíte jí to investicí do jediného filmu, videokazety nebo kusu papíru.

6 POHLADIT I NAPLÁCAT

Co jiného než její zadeček. Jemné poplácání snese pochopitelně i zavřená prcina (samostatný fígl), ale prdelku nesmíte vynechat nikdy.
PROČ? Tak trochu submisivní je ze své podstaty každá a vydatné plácnutí v jakékoliv poloze dodá i vám pocit sebejistoty a – proč si to nepřiznat – trochu i nadřazenosti.
JAK TO FUNGUJE? Pořádné prohnětení a propleskнutí jednak stimuluje její podvědomí a jednak prokrví její spodní partie. Obojí je velmi žádoucí.

10 KDO SI HRAJE, ŠUKÁ

Dejte si partičku svlékacího pokeru nebo jenom kutálejte jedinou kostkou. Větší bere, resp. určuje, co musí ten druhý vykonat.
PROČ? Pro inspiraci se někdy vyplatí vrátit do let dospívání a vzpomenout si, jak nás jako puberťáky rajcovala banální ‚flaška'.
JAK TO FUNGUJE? Moment, kdy se jeden nebo druhý podřizuje a musí splnit, co je mu uloženo, byl vzrušující i v době, kdy jsme o sexu neměli ani páru – natož teď.

7 ZHLÉDNĚTE PÉČKO

Všechnu sexuální moudrost světa nezbaštil nikdo z nás, tak proč se nenechat inspirovat (a vyrajcovat) těmi, kdo k tomu mají nejblíže, profíky?
PROČ? Stejně jako vy nepohrdnete rekreačním pohledem na dokonale ceckatou, opálenou dračici, která se tak mistrovsky svíjí, i tu vaši potěší pohled na nabušeného nadsamce.
JAK TO FUNGUJE? Špetka voyeurismu se skrývá v každém z nás a jestli necivíte na porno obden, správný film ve správný čas dokáže s jejím libidem zázraky.

8 VEŘEJNĚ SI ZAŠMÍRUJTE

Striptýz, ať už pánský či dámský, nemusí být to pravé ořechové, ale pohled

TŘI TROCHU NÁROČNĚJŠÍ TIPY (FINANČNĚ)

1) NOC V HOTELU

Změna, nové prostředí + fakt, že jednou udělá večeři někdo jiný, v ní probudí sexuální divošku.

2) SEXY PRÁDLO

Dvě výhody v jednom: Potěšíte ji dárkem a uvidíte ji konečně v tom, o čem jste vždycky snili.

3) SUSHI BAR

V podniku s japonskou kuchyní vám naservírují jídlo, po kterém neztěžknete a obsahuje prvky povzbuzující chuť na sex. Uděláte na ni dojem, a kdyby náhodou nic, aspoň se výtečně najíte.

PÁR DALŠÍCH NAVÍC:

- **OHOL SI HO** – Překvap ji vzhledem pornoherce a přidej mu vizuálně nějaký ten centimetr.
- **STAŇ SE DIVÁKEM** a přesvědč ji, aby ti předvedla svou autoerotiku.
- **BOMBA MĚSÍCE** – Každý měsíc přijď aspoň s jednou totální sexy novinkou.
- **ZAVAŽ JÍ OČI** a vezmi na pomoc pírko nebo štěteček + třeba med.
- **POUŽIJ GEL** – I když ho nezbytně nepotřebuje, bude to rajcovně čvachtat.
- **POSTŘÍKEJ JÍ PRSA,** až tě bude kouřit, ve chvíli, kdy to čeká do pusy.
- **ROZJEĎ TO U TV** – Zahaj nekompromisní útok na její pičku třeba při zprávách.
- **NATÁHNI SI KONDOM** – Ačkoliv bere antikoncepci, změna je život.
- **VYZKOUŠEJTE PISS** – Nech se od ní počurat ve vaně nebo ji u toho jen pozoruj.
- **SVAŽ JI** – Klasicky softově, šátky k pelesti nebo natvrdo řemenem.
- **SEX S NEZNÁMÝM** – Předstírejte, že se neznáte, a „sbal ji" třeba v hospodě.
- **POLEDNÍ PAUZA** – Navštiv ji v práci a ohni třeba v kanceláři na stole.
- **POUŽIJ JINÉ PÉRO** (to psací) a napiš jí pořádně šťavnatý erotický dopis.
- **NETRADIČNÍ POMŮCKY** – Ty najdeš všude kolem sebe, stačí uvolnit fantazii.
- **LÍBEJ JI NA KRK A TVÁŘE** – Třikrát déle než jindy, ženy to prostě milují.
- **BEZ PŘEDEHRY** ji prostě popadni a udělej si dobře.
- **NAJDI UŽ KONEČNĚ TEN ZATRACENÝ BOD GI**

909 464 655 Vykrop mi škvírku!
Pro osoby 18+ let. 23 Kč/30 s. WPI, P.O. BOX 28, Prahrenice. Tyto služby neposkytuje O2, T-Mobile a Vodafone.

SOŇA

Šla jsem na casting do firmy, co fotí porno. Na řadu jsem přišla až poslední a režisér řekl, ať mu předvedu autoerotiku. Striptýz byl v pohodě, ale honění mi před ním moc nešlo. Podal mi vibrátor. Nevěřila jsem, že se do mě vůbec vejde, ale byla to paráda. Šťáva mi tekla po stehnech a já úplně zapomněla, že mě zároveň fotí.

Perfektní zážitek

Když jsem se probrala, byla jsem tam s ním sama. Vyklopil ze slipů neskutečně velký péro a povídá: „Tak popojedem." Chvilku mi lízal kundičku, pak ho tam nasadil a začal mi to dělat šíleným tempem. Vystříkl mi až na krk a řekl, že jsem fajn. Pak se už neozval, ale jako zážitek to nemělo chybu.

CHCEŠ MĚ MÍT V MOBILU?
Pošli KODD PK8319
(Podmínky najdeš na str. 3)

CHCEŠ MĚ NA DISPLEJ?
Pošli KODD PK8318
(Podmínky najdeš na str. 3)

PORNORÁJ VE TVÉM MOBILU

Špičkové pornoklipy, které budeš mít stále u sebe a pustíš si je, kdykoliv dostaneš chuť! Vyber si ze stovek klipů přesně to, na co máš chuť. Během několika sekund si můžeš na svém mobilu pustit to nejžhavější porno!

ŠUKÁNÍ

LMVIDEO V459

ŠUKÁNÍ
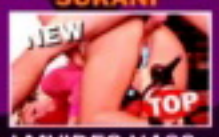
LMVIDEO V460

ŠUKÁNÍ

LMVIDEO V461

ŠUKÁNÍ

LMVIDEO V462

ŠUKÁNÍ

LMVIDEO V463

ŠUKÁNÍ

LMVIDEO V464

ŠUKÁNÍ

LMVIDEO V365

ŠUKÁNÍ

LMVIDEO V467

ŠUKÁNÍ

LMVIDEO V468

ŠUKÁNÍ

LMVIDEO V469

ŠUKÁNÍ

LMVIDEO V470

ŠUKÁNÍ

LMVIDEO V471

ŠUKÁNÍ

LMVIDEO V335

ŠUKÁNÍ

LMVIDEO V336

ŠUKÁNÍ

LMVIDEO V337

ŠUKÁNÍ

LMVIDEO V491

ŠUKÁNÍ

LMVIDEO V339

ŠUKÁNÍ

LMVIDEO V340

ŠUKÁNÍ

LMVIDEO V301

ŠUKÁNÍ

LMVIDEO V315

ŠUKÁNÍ

LMVIDEO V319

ŠUKÁNÍ

LMVIDEO V320

ŠUKÁNÍ

LMVIDEO V492

ŠUKÁNÍ

LMVIDEO V322

ŠUKÁNÍ

LMVIDEO V323

ŠUKÁNÍ

LMVIDEO V493

ŠUKÁNÍ

LMVIDEO V494

ŠUKÁNÍ

LMVIDEO V326

ŠUKÁNÍ

LMVIDEO V327

ŠUKÁNÍ

LMVIDEO V328

ŠUKÁNÍ

LMVIDEO V495

ŠUKÁNÍ

LMVIDEO V330

ŠUKÁNÍ

LMVIDEO V331

ŠUKÁNÍ

LMVIDEO V472

ŠUKÁNÍ

LMVIDEO V474

ŠUKÁNÍ

LMVIDEO V477

KOUŘENÍ

LMVIDEO V484

KOUŘENÍ

LMVIDEO V237

KOUŘENÍ

LMVIDEO V238

KOUŘENÍ

LMVIDEO V239

KOUŘENÍ

LMVIDEO V240

KOUŘENÍ

LMVIDEO V241

KOUŘENÍ

LMVIDEO V481

KOUŘENÍ

LMVIDEO V482

KOUŘENÍ

LMVIDEO V220

KOUŘENÍ

LMVIDEO V221

KOUŘENÍ

LMVIDEO V422

KOUŘENÍ

LMVIDEO V236

KOUŘENÍ

LMVIDEO V224

KOUŘENÍ

LMVIDEO V225

KOUŘENÍ

LMVIDEO V226

KOUŘENÍ

LMVIDEO V227

KOUŘENÍ

LMVIDEO V228

KOUŘENÍ

LMVIDEO V229

KOUŘENÍ

LMVIDEO V483

KOUŘENÍ

LMVIDEO V231

KOUŘENÍ

LMVIDEO V425

KOUŘENÍ

LMVIDEO V433

KOUŘENÍ

LMVIDEO V436

KOUŘENÍ

LMVIDEO V485

VÝSTŘIKY
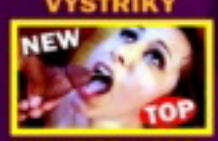
LMVIDEO V480

VÝSTŘIKY

LMVIDEO V257

VÝSTŘIKY

LMVIDEO V258

VÝSTŘIKY
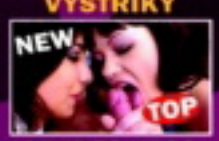
LMVIDEO V500

VÝSTŘIKY

LMVIDEO V260

VÝSTŘIKY

LMVIDEO V261

VÝSTŘIKY

LMVIDEO V248

VÝSTŘIKY

LMVIDEO V249

VÝSTŘIKY

LMVIDEO V250

VÝSTŘIKY

LMVIDEO V251

VÝSTŘIKY

LMVIDEO V501

VÝSTŘIKY

LMVIDEO V253

VÝSTŘIKY

LMVIDEO V254

VÝSTŘIKY

LMVIDEO V502

LESBIČKY

LMVIDEO V486

LESBIČKY

LMVIDEO V458

LESBIČKY

LMVIDEO V359

LESBIČKY

LMVIDEO V487

LESBIČKY

LMVIDEO V454

LESBIČKY

LMVIDEO V455

LESBIČKY

LMVIDEO V488

LESBIČKY

LMVIDEO V489

LESBIČKY

LMVIDEO V490

LESBIČKY

LMVIDEO V351

LESBIČKY

LMVIDEO V448

LESBIČKY

LMVIDEO V449

LESBIČKY

LMVIDEO V450

TROJKY

LMVIDEO V496

TROJKY

LMVIDEO V497

TROJKY

LMVIDEO V498

TROJKY

LMVIDEO V499

TROJKY

LMVIDEO V314

TROJKY

LMVIDEO V316

TROJKY
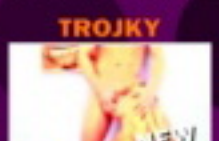
LMVIDEO V317

TROJKY

LMVIDEO V318

TROJKY

LMVIDEO V319

Pošli SMS s textem **LMVIDEO**(mezera)**KÓD VYBRANÉHO KLIPU** na číslo **909 03 79** (pro Českou republiku) nebo **7505** (pro Slovenskou republiku) a obratem ti přijde WAP push vybraného videa. Pro stažení je třeba mít aktivovaný WAP a telefon musí mít integrovaný přehrávač videa. Všechny náhledy najdeš na **www.leomobil.cz**

ČR: Cena SMS je 79 Kč včetně DPH. Provozovatelem služby je Premium SMS s.r.o., P.O. Box 68, Praha 4.

SR: Cena SMS je netto 40/ brutto 48 SKK, Havenaar, tech. zajišťuje MegaVox s.r.o., P.O. Box 22, 850 05 Bratislava

Dělat sex mě baví

VANESA

TAKÉ JAKO MMS

Ano, beru si za sex peníze, no a co? Můžeš mi klidně říkat kurvička, já se neurazím. Víš proč? Zkus si to otočit a představ si, že bys mohl opíchat tolik holek, kolik bys jenom chtěl – to už by mohlo stačit – a ještě si tím hezky vydělávat. Zásadní rozdíl je totiž v tom, když říkám „dělat sex" a „milovat se".

CHCEŠ MĚ MÍT U SEBE?
Pošli KODD PK8321
(Podmínky najdeš na str. 3)

909
464 655
Udělej
mi to tvrdě!
Pro uživ. 18 let. 23 Kč/30 s.
WPI, P.O. BOX 28.
Provozuje: Tyto služby neposkytuje O2, T-Mobile a Vodafone.

CHCEŠ MĚ MÍT V KOBILCE?
Pošli KODD PK8322
(Podmínky najdeš na str. 3)

Nepochybuj, že to druhé dělám vždycky jenom s jedním jediným. A to první mě zkrátka šíleně baví a uspokojuje. Upřímně, jeden chlap by mi asi těžko stačil, víš? Proto mám taky svou sbírečku robertků a občas, svátečně, si to udělám sama. Skvěle, dokonale, přesně podle svých představ. Projedu si několikrát všechny dírky, většinou v pořadí pusa – kundička – pusa a znovu kundička a na závěr prdelka.

Dělat sex mě baví

VANESA

Jižní Čechy:
Pohledná, štíhlá, prsa čtyřky, eroticky založená, hl. přítele do 40 let ke krásnému a něžnému mazlení a milování. Byt i auto mám, pozvu nebo přijedu.
SMS: **POR RADKA + text zprávy** na č. **909 55 30**

Volat můžeš na č. **909 556 666**-kód **60**

Praha:
Vdaná třicátnice, štíhlé postavy, pevná prsa, hledá muže na sex bez závazků. Můžu jen dopoledne.
SMS: **POR ELEN + text zprávy** na č. **909 55 30**

Volat můžeš na č. **909 556 666**-kód **37**

Brno a okolí:
Jsem mladá holka a nemám moc zkušeností, ale mám velkou chuť všechno zkusit.
SMS: **POR IVANA + text zprávy** na č. **909 55 30**

Volat můžeš na č. **909 556 666**-kód **17**

Praha, stř. Čechy:
37/174, mám velmi šikovná ústa - jsem bohyně orálního sexu a umím i jiné věci. Chci tě poznat.
SMS: **POR GABINA + text zprávy** na č. **909 55 30**

Volat můžeš na č. **909 556 666**-kód **11**

Celá Morava:
Ahoj draku, nabízím ti všechny své dírky. Jestli víš, jak ženu nažhavit a uspokojit pusou nebo ocasem, neváhej a ozvi se. Jsem stále na telefonu.
SMS: **POR MARTINA + text zprávy** na č. **909 55 30**

Volat můžeš na č. **909 556 666**-kód **23**

Celé Čechy: Je mi 27 let a hl. kluka nebo chlapa, i staršího na sexuální hrátky ve dvou. Líbí se mi anál i perverznější praktiky. Jsem zajištěná, byt a auto mám. Odepíši všem. SMS: **POR JULIE + text zprávy** na č. **909 55 30.**

Volat můžeš na č. **909 556 666**-kód **70**

Střední Čechy:
Ve sprše mám na to vždycky chuť. Co bys řekl na společnou koupel? Já 44/169/63.
SMS: **POR IRENA + text zprávy** na č. **909 55 30**

Volat můžeš na č. **909 556 666**-kód **53**

Západní Čechy:
Miluju lesy, hory a cestování. Hledám podobně založeného muže, který má rád milování v přírodě.
SMS: **POR MARCELA + text zprávy** na č. **909 55 30**

Volat můžeš na č. **909 556 666**-kód **8**

Provozuje TOPIC PRESS s.r.o., info@topicpress.cz, cena 30 Kč/SMS, 55 Kč/min.

Celá ČR: Nacdari Jmenuju se Petra. Jsem zoufalá z mého života bez sexu! Nejsem moc hezká a štíhlá se mi shánějí chlapi. A já bych to přesto chtěla snad s každým! Najdu někoho na neziskovky, dosáhnem sex? Pokud máš zájem, hned mi napiš sms ve tvaru: **22PETRA** a něco o sobě a pošli na **909 0350**. Prostor mám.

sms: 22PETRA na 909 0350

Celá ČR: Jmenuji se Zuzana a je mi 21 let. Jsem z města a s chlapem jsem nebyla ani nepamatuju. Mám dost času, byt a auto, takže ředa příjedu, nebo ty ke mě. Napiš sms ve tvaru: **21ZUZANA** a něco o tobě a pošli na **909 0350**. Už jsem makat. Pošlu ti moje fotky z lesa, kde jsem si to poslední dělala:) Mlsat se těším, napiš. ;)

sms: 21ZUZANA na 909 0350

Celá ČR: Čauky, jsem spuštěná samička, co hledá pořádného samce, který ví na co ho má. Nedávno jsem si nechala zpevnit prsa a mezitím mě opustil přítel. Takže se nemám komu pochlubit. Napiš mi sms ve tvaru **3BRADKA** + svůj text a pošli na **909 0350** odpovím obrázkem, určitě se domluvíme.

sms: 3BRADKA na 909 0350

Celá ČR: Ahoj, jmenuji se Diana a jsem pohodová, rozvedená a zajištěná žena z jednoho menšího města. Prostě se mi nedaří se seznámit, tak zkouším štěstí touto cestou. Snad to vyjde. Nehledám lásku na celý život, spíš sexuální vztah. Můžeš být i ženatý. Napiš mi sms ve tvaru: **6DIANA** a text a pošli na **909 0350**

sms: 6DIANA na 909 0350

HRAČKY PRO DOSPĚLÉ

EROTIC STORE XXX

VIBRÁTORY již od 169 Kč
- ✓ gelové, plastové, kovové, latexové
- ✓ oboustranné, realistické, klasické i nadměrné velikosti
- ✓ vibrační, nevibrační, rotační, perličkové

VAGINY již od 199 Kč
- ✓ různé barvy, tvary, velikosti
- ✓ vibrační, nevibrační

PANNY již od 599 Kč,
PUMPY již od 299 Kč
VEŠKERÉ EROTICKÉ POMŮCKY již od 129 Kč
- ✓ análni kuličky, análni kolíky, dráždítka, Sm pomůcky, afrodiziaka, gely, oleje, erotické prádlo, latex, kůže

VŠE, CO SI JEN DOKÁŽETE PŘEDSTAVIT.
Součástí každého našeho obchodu jsou **PORNOKABINY** a videopůjčovny.

ADRESY PRODEJEN + otevírací doby: ▼▼▼

EROTIC STORE XXX

PRAHA 1, Hybernská 38
Po-Pá 9.00-06.00 hod.
So-Ne 14.00-06.00 hod.
Tel.: 224 219 882
NOČNÍ PROVOZ!

PRAHA 8, Křižíkova 19/308
Po-Pá 9.00-21.00 hod.
So-Ne 12.00-21.00 hod.
Tel.: 224 816 587

OSTRAVA, Velká 2
Po-Ne 9.00-05.00 hod.
Tel.: 596 112 634
NOČNÍ PROVOZ!

LIBEREC, Rumunská 5
Po-Pá 9.00-21.00 hod.
So 11.00-21.00 hod.
Ne 11.00-21.00 hod.
Tel.: 485 100 086
SEX-SHOP

BRNO, Plotní 27
NOVÉ UMÍSTĚNÍ
Po-Pá 9.00-21.00 hod.
So-Ne 11.00-21.00 hod.
Tel.: 543 254 094

Seznamka

Celá ČR: Ahoj, tedy Liliana. Je mi 42 a mám malý šar v našem městě. Jsem blond, štíhlá a mám pěkná pevná ňadra. Jsem už 5 let rozvedená a stále jsem nenašla pořádného chlapa. Hledám proto někoho na sex. Na nějaký vážný vztah nejsem zvědavá. Miluju orál i anál. Pokud máš zájem napiš mi sms ve tvaru: **XLILIANA** a něco o sobě a pošli na **909 0350**. Odpovím obrázkem a pošlu mms fotky!

sms: XLILIANA → 909 0350

PSMS s.r.o., 50Kč/sms.

Seznamka

Celá ČR: Ahoj, jsem nelukojená blondýna Sáva. Je mi 29 a mám pěknou postavu. Podnikám a jsem tedy zajištěná. Mám byt, auto i chalupu, ale nemám kluka. Ozve se nadržený samec, který mě ukojí? Napiš mi sms ve tvaru: **XSAVA** a něco o tobě a pošli na **909 0350**. Pošlu ti moje mms fotky

sms: XSAVA → 909 0350

PSMS s.r.o., 50Kč/sms.

www.leomobil.cz

Začala jsem nějak poslední dobou přibírat,lékař mě doporučil pohyb. Běhání není šálek mého čaje,hledám proto sparingpartnera k provozování doporučeného pohybu, najdu?

Pošli mi **SMS** ve tvaru:
JANA35(mezera)**text**
na číslo **9090330**

PSMS s.r.o., P.O.BOX 68, Praha 4, 30Kč/sms, info@premiumsms.cz

Mladá dívka z vesnice hledá muže od 18 do X let, který má moc rád sex a rád by se postaral o mě a mé zanedbávané tělíčko, které strádá po sexu.

Pošli mi **SMS** ve tvaru:
OTYLKA30(mezera)**text**
na číslo **9090330**

PSMS s.r.o., P.O.BOX 68, Praha 4,
30Kč/sms; info@premiumsms.cz

SMS s.r.o / GRYF s.r.o., P.O.Box 68, Praha 4, 50Kč/sms, 46Kč/min. vč. DPH. Od 18 let.

Svobodná dívka z malého města hledá muže na milé a příjemné schůzky u tebe doma, nebo někde na hotýlku. Pokud máš zájem, tak mi napiš něco víc o sobě. Těším se.

Pošli mi **SMS** ve tvaru:
RADKA27(mezera)**text**
na číslo **9090330**

PSMS s.r.o., P.O.BOX 68, Praha 4,
30Kč/sms; info@premiumsms.cz

Roztomilá kočička, něžná milenka, hravá, mazlivá, hledá zkušeného muže na kvalitní sex. Pošli SMS - napiš **LEO IVA** + tvůj text na **909 55 30.** Volej na **909 55 66 66** kód **59.**

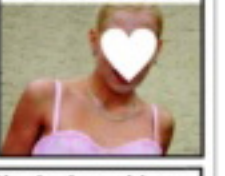

Jsem Vlasta, sympatická, pohledná, mám velká prsa, ale jsem sama a nadržená. Napiš mi SMS ve tvaru **LEO VLASTA** tvůj text na **909 55 30.** Zavolej na tel. **909 55 66 66** kód **42.**

Jsem už půl roku bez chlapa. Doufám, že tady se konečně seznámím. Volej mi na tel. **909 55 66 66** můj kód je **54.** Pošli mi **SMS** na č. **909 55 30** - napiš **LEO JARKA + tvůj text**

Provozuje TOPIC PRESS s.r.o., info@topicpress.cz, cena 30 Kč/SMS, 55 Kč/min.

Kundička jako vánoční dárek

KATKA

JMÉNO: **Kateřina**, VĚK: **20**
V ČEM JE JINÁ: **Vzrušuje ji, když může „dát" chlapovi pod stromečkem.**
JAK K TOMU PŘIŠLA: **Poprvé si zašukala o Vánocích.**
KDE SVOU ODLIŠNOST USPOKOJUJE: **doma**
JAKÉ POUŽÍVÁ POMŮCKY: **stromeček, dárky a všechno ostatní**
NEJTAJNĚJŠÍ SEN: **zažít stejné vzrušení i jindy**

TAKÉ JAKO MMS

Jasná výzva

MÍŠA

Jsem sama doma a už nevím, jak si to mám dělat. Ten můj si odjel na celý týden! Naposled jsem si vyhonila asi před hodinou. Je jedenáct večer, pouštím hudbu naplno a tancuju nahá uprostřed pokoje. A pak mě to napadne. Nechám svítit lustr a vytáhnu žaluzie. Nakopává mě úplně nové vzrušení. Tancuju dál, svíjím se v plném světle a z protějšího domu mě může kdokoliv vidět. Je mi to jedno, nedokážu myslet na nic jiného, než abych ve frndě zase konečně cítila pořádný živý péro. Srdce mi bouchá až v krku, když po očku mrknu z okna. Naproti svítí jediné – a v něm vidím siluetu. Není to žena a určitě se na mě dívá! Ztrácím poslední zábrany. Obracím se čelem k němu a začínám si ji honit. *Tak se koukej, jak je mokrá, roztažená a jak strašně ho tam chci!* Jednou rukou si mačkám prso, druhou mrskám poštěváček a vysunuju pánev k oknu, úplně se mu nabízím. Když zvednu hlavu od svého klína a odvážím se zase podívat naproti, úplně ve mně hrkne.

CHCEŠ MĚ MÍT U SEBE?
Pošli KODD PK8325
(Podmínky najdeš na str. 3)

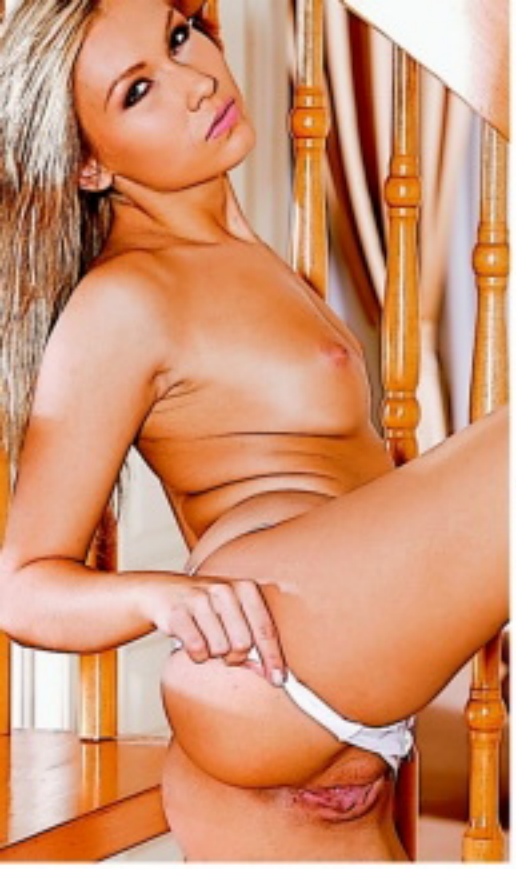

909
464 655
Budu tvoje
kurvička!

MÍŠA

Jasná výzva

STÁHNI SI MĚ!
Pošli KODD PK8326
(Podrobný návod na str. 3)

Zamával mi a odbíhá. Chvíli stojím jako opařená. Myslela jsem, že se aspoň udělám před ním, a teď nic... Jdu pomalu k oknu a pak zahlédnu dole na ulici postavu, která přeběhá k našemu vchodu. Ztuhnu jako socha. A než stačím cokoliv vymyslet, u dveří zadrnčí zvonek. Není co řešit. Jdu do předsíně a bez přemýšlení otevřu dveře. Dostanu ze sebe jenom ‚čau' a už je u mě, objímá mě, kopnu do dveří a jsem v jeho náruči, zpátky v pokoji, ležím pod ním na koberci a horkej ocas konečně buší do mé kundičky...

PŘÁNÍ REDAKCE LEO VŠEM ČTENÁŘŮM

GAME SEX - HENTAI LAYOUT

Mezi nepřeberným množstvím stupidních „svlékaček" působí hříčka Hentai Layout na adrese **www.gamepark.cz/flash hra/hentai_layout_1813.htm** mile osvěžujícím dojmem. Postupně jsou na několik sekund zobrazeny tři kresby a po každé následují tři otázky,

které prověří váš postřeh. Pokud se ani jednou nespletete, můžete si všechny kresbičky plus tři bonusové prohlížet libovolně dlouho. Jenom dvě připomínky: prémiový hentai klip je ve skutečně mizerné kvalitě a neumíte-li anglicky, moc si nezahrajete.

VTIP MĚSÍCE

Chlápek se dá v baru do řeči s pohlednou dámou něco přes čtyřicet, která by si zjevně dala říct. Po pár sklenkách se ho zeptá: „A zkoušel jsi už domácí trojku?" „Co to má být?" „No, sex s matkou a dcerou najednou..." Chlap se přizná, že to ještě nezažil. Popíjejí a povídají si dál a dáma nakonec prohlásí: „Víš co? Jsi sympaťák a já to dlouho neměla. Půjdeme ke mně a dáme si domácí trojku, chceš?" Chlápek se mocně zaraduje a volá taxík. Vejdou do bytu a dáma volá do ložnice: „Mami, jsi ještě vzhůru? Máme návštěvu!"

KUNDÍ ŽELEZÁŘSTVÍ

Ani omylem nemáme nic proti ozdobeným kundičkám – decentní kovová pecka nebo kroužek poblíž klitorisu je milým překvapením, dodá šoustání grády a prozrazuje o majitelce, že není žádná tuctovka, ale všeho s mírou. Pysky vytahané od závaží a ani olympijské kruhy, o které by si jeden mohl snadno odřít ocas, nás nijak zvlášť nerajcují. Ale co člověk, to názor...

SECOND HAND aneb CHCETE JI?

NA TOMTO MÍSTĚ MŮŽETE UDĚLAT NĚCO ZÁSLUŽNÉHO ASPOŇ PRO JEDNOHO Z NADRŽENÝCH ŠUKÁLISTŮ, KTERÝMI SE ZEMĚKOULE JENOM HEMŽÍ, A TŘEBA SI I TAK TROCHU VYROVNAT ÚČTY. JAK NA TO?

Pošlete nám – pochopitelně co nejerotičtější – fotku své ex- čili bývalé milenky spolu se základními údaji včetně důvodu, proč už vaší přítelkou není, a hlavně co nejpodrobněji popište její sexuální klady i zápory. Proč byste to dělal? Jestli jste ještě nesehnal náhradu, může se velmi dobře stát, že zde časem sám objevíte novou a lepší. A i když třeba už náhradu máte, proč si nerozšířit harém!

NABÍDKA DNE

(od Michala ze středních Čech): ZLATA věk: **26 let**, výška: **165 cm**, váha: **48 kg**, míry: **89–61–90**, potřeba sexu: **toho vlastnoručního až moc velká**, co nezvládá: **všechno kromě masturbace**, na čem ujíždí: **na onanii**, důvod rozchodu: **čím dál víc ujížděla na masturbaci, až jsme skoro přestali šukat – chtěla si to pořád jenom dělat**, doporučuji: **chronickým honičům, společné masturbaci se nevyhýbá**

Zájemci o seznámení s touto slečnou, napište na naši adresu: **LEO, P.O.BOX 164, ČERNOKOSTELECKÁ 20/2020, 100 31 PRAHA 10** a obálku laskavě označte heslem „Ex". Pak už zbývá jenom čekat, zda se stanete novým majitelem sice už použité slečny, ale zato přesně dle vlastního výběru na základě zcela nadstandardních údajů.

SEX SHOW

Perfektní kresbičku zmoženého Mikuláše, se kterým by nejeden tatík jistě ochotně měnil (a nejenom 5. prosince), nám poslala šikovná čtenářka **Daniela z Prahy 10**. Díky a všechno nejlepší!

Z VAŠICH DOPISŮ SPECIÁL

Vánočně-silvestrovské číslo je jistě vhodnou příležitostí k uveřejnění i víc než málo ujetých záležitostí, proto vám servírujeme několik nejbizarnějších, nejsměšnějších a nejulítlejších fotek, které jsme mezi běžné sexy fotky našich čtenářů zařadit opravdu nemohli. Většina navíc měla sloužit jako lákadla seznamovacích inzerátů – řekněte sami, být ženou, lákalo by vás seznámení s majitelem nafukovací panny, který navíc holduje dámským podvazkům?

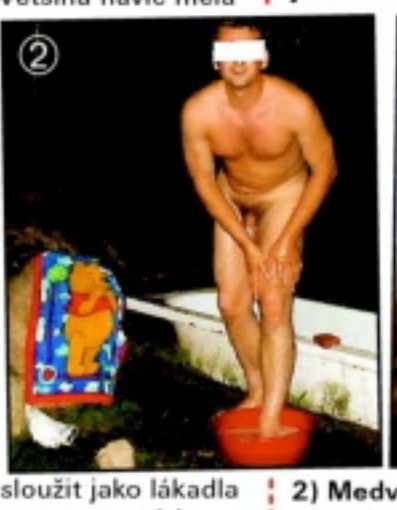

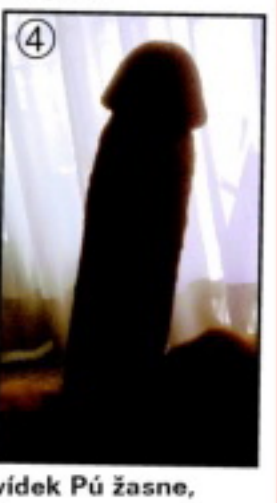

1) Moje Andula kouří jako žádná jiná!

2) Medvídek Pú žasne, my taky...

3) Něco pro dolňáky – maximalisty

4) Bedla jedlá po ránu

PŘÁNÍ REDAKCE LEO VŠEM ČTENÁŘŮM

GAME SEX - HENTAI LAYOUT

Mezi nepřeberným množstvím stupidních „svlékaček" působí hříčka Hentai Layout na adrese **www.gamepark.cz/flash hra/hentai_layout_1813.htm** mile osvěžujícím dojmem. Postupně jsou na několik sekund zobrazeny tři kresby a po každé následují tři otázky,

které prověří váš postřeh. Pokud se ani jednou nespletete, můžete si všechny kresbičky plus tři bonusové prohlížet libovolně dlouho. Jenom dvě připomínky: prémiový hentai klip je ve skutečně mizerné kvalitě a neumíte-li anglicky, moc si nezahrajete.

VTIP MĚSÍCE

Chlápek se dá v baru do řeči s pohlednou dámou něco přes čtyřicet, která by si zjevně dala říct. Po pár sklenkách se ho zeptá: „A zkoušel jsi už domácí trojku?" „Co to má být?" „No, sex s matkou a dcerou najednou..." Chlap se přizná, že to ještě nezažil. Popíjejí a povídají si dál a dáma nakonec prohlásí: „Víš co? Jsi sympaťák a já to dlouho neměla. Půjdeme ke mně a dáme si domácí trojku, chceš?" Chlápek se mocně zaraduje a volá taxík. Vejdou do bytu a dáma volá do ložnice: „Mami, jsi ještě vzhůru? Máme návštěvu!"

KUNDÍ ŽELEZÁŘSTVÍ

Ani omylem nemáme nic proti ozdobeným kundičkám – decentní kovová pecka nebo kroužek poblíž klitorisu je milým překvapením, dodá šoustání grády a prozrazuje o majitelce, že není žádná tuctovka, ale všeho s mírou. Pysky vytahané od závaží a ani olympijské kruhy, o které by si jeden mohl snadno odřít ocas, nás nijak zvlášť nerajcují. Ale co člověk, to názor...

SECOND HAND aneb CHCETE JI?

NA TOMTO MÍSTĚ MŮŽETE UDĚLAT NĚCO ZÁSLUŽNÉHO ASPOŇ PRO JEDNOHO Z NADRŽENÝCH ŠUKÁLISTŮ, KTERÝMI SE ZEMĚKOULE JENOM HEMŽÍ, A TŘEBA SI I TAK TROCHU VYROVNAT ÚČTY. JAK NA TO?

Pošlete nám – pochopitelně co nejerotičtější – fotku své ex- čili bývalé milenky spolu se základními údaji včetně důvodu, proč už vaší přítelkou není, a hlavně co nejpodrobněji popište její sexuální klady i zápory. Proč byste to dělal? Jestli jste ještě nesehnal náhradu, může se velmi dobře stát, že zde časem sám objevíte novou a lepší. A i když třeba už náhradu máte, proč si nerozšířit harém!

NABÍDKA DNE

(od Michala ze středních Čech): ZLATA věk: **26 let**, výška: **165 cm**, váha: **48 kg**, míry: **89–61–90**, potřeba sexu: **toho vlastnoručního až moc velká**, co nezvládá: **všechno kromě masturbace**, na čem ujíždí: **na onanii**, důvod rozchodu: **čím dál víc ujížděla na masturbaci, až jsme skoro přestali šukat – chtěla si to pořád jenom dělat**, doporučuji: **chronickým honičům, společné masturbaci se nevyhýbá**

Zájemci o seznámení s touto slečnou, napište na naši adresu: **LEO, P.O.BOX 164, ČERNOKOSTELECKÁ 20/2020, 100 31 PRAHA 10** a obálku laskavě označte heslem „Ex". Pak už zbývá jenom čekat, zda se stanete novým majitelem sice už použité slečny, ale zato přesně dle vlastního výběru na základě zcela nadstandardních údajů.

SEX SHOW

Perfektní kresbičku zmoženého Mikuláše, se kterým by nejeden tatík jistě ochotně měnil (a nejenom 5. prosince), nám poslala šikovná čtenářka **Daniela z Prahy 10**. Díky a všechno nejlepší!

Z VAŠICH DOPISŮ SPECIÁL

Vánočně-silvestrovské číslo je jistě vhodnou příležitostí k uveřejnění i víc než málo ujetých záležitostí, proto vám servírujeme několik nejbizarnějších, nejsměšnějších a nejulítlejších fotek, které jsme mezi běžné sexy fotky našich čtenářů zařadit opravdu nemohli. Většina navíc měla sloužit jako lákadla seznamovacích inzerátů – řekněte sami, být ženou, lákalo by vás seznámení s majitelem nafukovací panny, který navíc holduje dámským podvazkům?

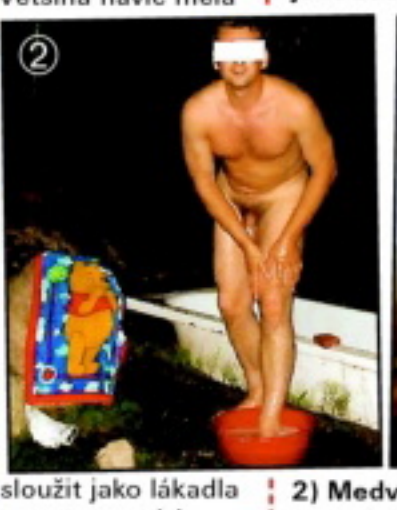

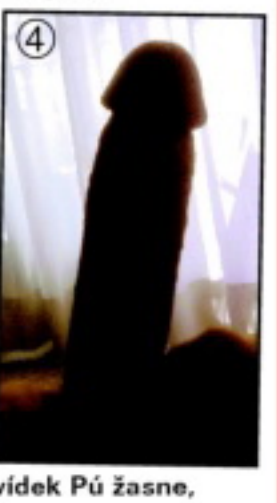

1) Moje Andula kouří jako žádná jiná!

2) Medvídek Pú žasne, my taky...

3) Něco pro dolňáky – maximalisty

4) Bedla jedlá po ránu

SALY – NUDA V KANCLU

Třiadvacetiletá Saly vypadá exoticky, ale pracuje v tom nejprozaičtějším prostředí – v kanceláři se čtyřmi dalšími ženami. Když má padla a zůstane na pracovišti sama, někdy popustí uzdu své nahromaděné sexuální energii, zbaví své megarajcovní tělo všech svršků a dá průchod zběsilé nadrženosti. Jedním ze spouštěcích momentů může určitě být i přítomnost našeho fotografa – naštěstí pro nás všechny.

VĚK: 23 let
PRACUJE JAKO: mzdová účetní
MÍRY: 98-62-92
KDE TO MÁ NEJRADŠI: kdekoliv, třeba v kanclu
PRVNÍ ŠUKÁNÍ: v šestnácti na mejdanu
OBLÍBENÁ POLOHA: misionář s nohama nahoře
OBLÍBENÁ POMŮCKA: už lehce ojetý vibrátor

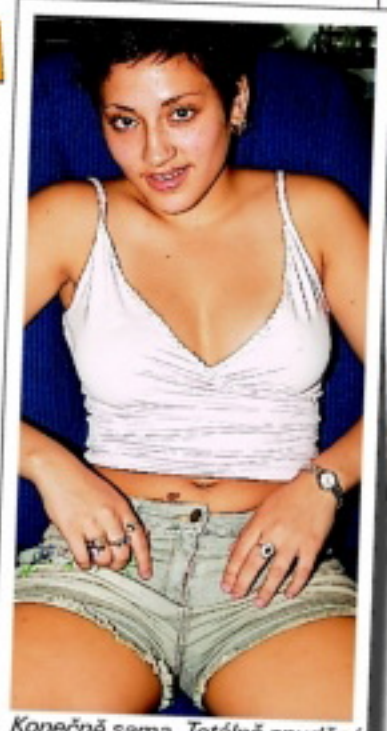
Konečně sama. Totálně znuděná z práce – a ukrutně nadržená.

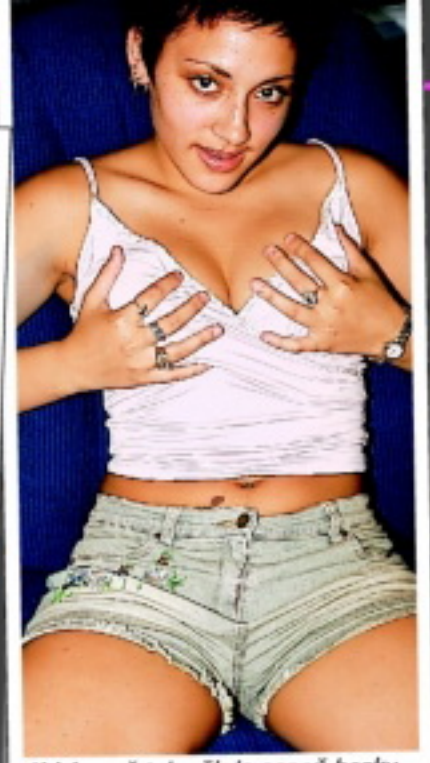
Kdyby mě tak někdo aspoň hezky popadl za ty moje dudy...

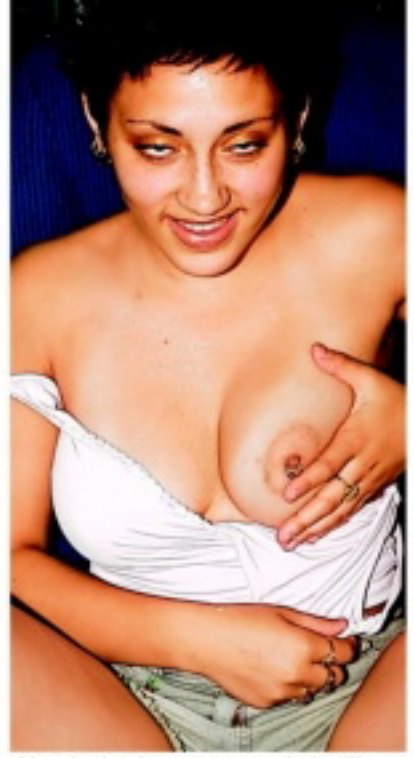
No nic, budu se muset obsloužit sama. Pojďte ven, holky moje!

Kraťasy půjdou taky dolů, pod nimi je potřeba mazlení vážně akutní.

Ach jo, tak ráda bych je stahovala před nějakým nadrženým borcem.

Sakra, ten fotograf by se teď asi urazil, kdyby věděl, na co myslím!

A teď hezky pomalu a dráždivě vybalíme kundičku, co ty na to?

Moje kozy prý vypadají superrajcovně i v téhle poloze, já nevím...

A je to, prcinka je tu s námi! Hladce oholená a hlavně silně nadržená.

Nedá se nic dělat, bude ji zase muset uspokojit tenhle bzučák.

Ne že bych tam dole byla suchá, ale pěkně ho navlhčím, ať to fičí.

A jedem, pojď hezky do kačenky, ty můj kluku neúnavnej, to je ono!

I ty kozy abych si mačkala sama... Aspoň že na mě ten frajer kouká.

Tak co, líbí se ti můj piercing v bradavce? Chtěl bys za něj zatahat?

Nemám nožky jako supermodelka, ale zase jsem pořádnej kus ženský.

A takhle, s nožkama nahoře, se mi šukání tuze moc líbí, vážně...

Mmm, začínám být fakt pořádně rozjetá, chtělo by to tam živou kládu!

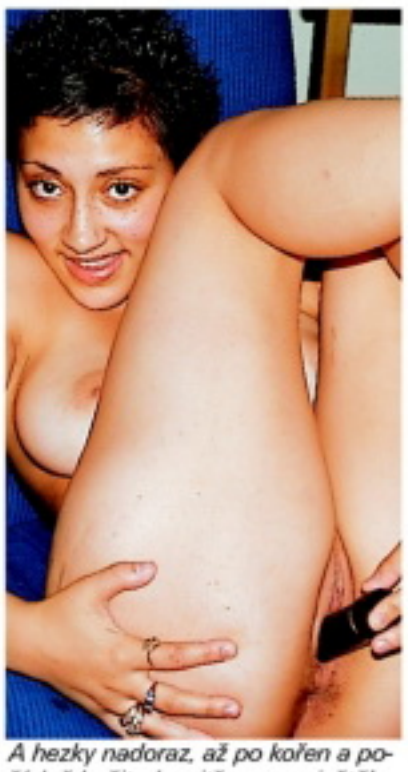

A hezky nadoraz, až po kořen a pořádně bušit, dovnitř – ven a ještě!

Takhle zezadu přes stehno je to taky moc fajn... bože, já to chci!!!

Hele, jak jsem mokrá a rozpálená, tak už se vykašli na ten foťák...

Pojď ke mně a vraž mi ho tam až po koule, půjde to jako po másle.

Co takhle hezky ošukat zezadu? Nelíbí se ti snad můj zadeček?

OK, frajere, dělej si svoje, já to dělám taky a už půjdu do finiše!

TAKÉ JAKO MMS

GIGANT S/M

Klekni a zírej

Tak co, chtěl by sis sáhnout na moje melouny? Jasně, kdo by nechtěl. Zapomeň na to, můžeš být rád, že se na ně můžeš dívat, a to ještě v kleče. Moment – dovolila jsem ti snad, aby sis mrskal tu svou oháňku? Okamžitě přestaň, ty prase, nebo tě zmlátím do bezvědomí! Teď se dívej na mou roztaženou díru a běda, jestli se jenom pohneš! Teprve až budu spokojená já, ti možná dovolím, aby sis taky ulevil...

CHCEŠ MĚ MÍT V MOBILU?
Pošli KODD PK8328
(Podmínky najdeš na str. 3)

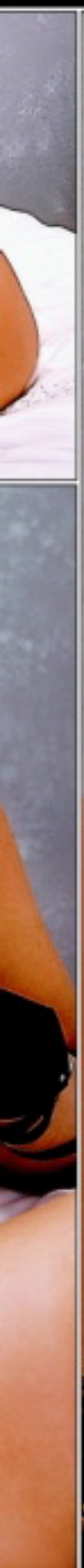

ALICE

LEO OPEN CUP 2007

Tradiční turnaj v nohejbalu Leo Open Cup se konal i v letošním roce. Mimo lítých mačů na antuce proběhla jako každý rok i tombola, jejíž výtěžek putoval na konto Fondu ohrožených dětí Klokánek, a jak je dobrým zvykem, nechyběly samozřejmě ani sexy hostesky. Nebyly sice až tak odvázané jako loni, kdy se ochotně ráchaly v přistaveném nafukovacím bazénku, ale o to ochotnější pózovaly našemu fotografovi.

Chytit ji tak do své sítě...

Neodolal by snad ani abstinent.

Důkaz, že se i sportovalo...

Jedničky a trojky - krásná dvojka

Záda mě neboli, ale protáhnu se ráda.

Dobročinnost nerozlišuje pohlaví.

Kdo by je nepobral obě naráz?

A jedna speciálně pro Leo

Hosteska a stud, to nejde dohromady.

EVA

Svůj život si bez sexu neumím vůbec představit. Jeden přítel už mi taky říkal, že jsem nymfomanka, že není normální chtít šukat několikrát za den. Ale jindy jsem měla o dost staršího milence a ten zase říkal, že je to v pohodě a že jsem možná tak vysazená na sex proto, že mám tak krásná prsa.

Chceš vědět, jak na mě?

STÁHNI SI MĚ!
Pošli KODD PK8345
(Podmínky najdeš na str. 3)

TAKÉ JAKO MMS

CHCEŠ MĚ MÍT U SEBE?
Pošli KODD PK8346
(Podmínky najdeš na str. 3)

CHCEŠ MĚ MÍT V MOBILU?
Pošli KODD PK8344
(Podmínky najdeš na str. 3)

Je fakt, že jsem si je hlá-dila a vzrušovala se tím ještě dřív, než mi na ně poprvé sáhl kluk. Mačkala jsem si tehdy bradavky, štípala se do nich a hladila si zároveň prcinu. Pak jsem objevi-la, jak je skvělý si je sama cucat, a to už byl jenom krůček, abych se začala mazlit s kamarád-kou. Byla taky hodně kozatá a řádily jsme spo-lu jako dvě šelmy puště-né z klece. Kousaly jsme se do nich navzájem, tahaly se za ně a párkrát jsem ji udělala tak, že jsem ji honila poštěvé-ček bradavkou. Tak, a teď už víš, jak na mě!

EVA

Chceš vědět, jak na mě?

EVA

LEO

TAKÉ JAKO MMS

CHCEŠ MĚ MÍT V MOBILU?
Pošli KODD PK8332
(Podmínky najdeš na str. 3)

AMBER

909 464 661
Zavolej mi!

Pro storu 18 let. 27 Kč/30 s
WPL 7.0, BOX 20, Průhonice.
Tyto služby neposkytuje
O., T-Mobile a Vodafone.

CHCEŠ MĚ NA DISPLEJ?
Pošli KODD PK8334
(Podmínky najdeš na str. 3)

Mám dobrý výcvik

Sexik zpožňuju a ani trošku mi nezáleží na tom, kde si ho dopřávám. Než jsem šla na vysokou, bydlela jsem s rodiči a mladším bráchou, takže moje šukání se odehrávalo všude, kde to zrovna šlo. V posteli to vlastně skoro neznám, protože dnes bydlím zase na koleji a moje tlustá, asexuální spolubydlící vypadne málokdy. Ale zase si ani omylem nemůžu stěžovat, že by můj sexuální život byl nuda. A mám taky dokonalý výcvik, zažiju orgasmus kdekoliv, kam se se mnou vejde i chlap a můžeme se aspoň trochu hýbat. Jediné, co mi někdy chybí, je to, že u toho nemůžu vždycky řvát, jak bych chtěla.

BUDU PORNO S TEBOU, CHCEŠ?
Pošli KODD PK8333
(Podmínky najdeš na str. 3)

Cela CR: Ahoj jsem 33 leta, 173 cm, vysoka, 63 kg vazim, hledam pritele k vasnivym sexi hratkam stihle postavy od 25 let do 55 let, nejen pro jednu noc. Napis mi sms ve tvaru: **SABI19** a tvuj text a posli na **909 0350.**

Napiš: **SABI19** na č. **909 0350**

Cela CR: Chci pekneho macika na krasny sex. Moc rada kourim a pak te paradne ohobluju svoji mokrou picou. Napis mi sms ve tvaru: **RENCA13** a tvuj text a posli na **909 0350.**

Napiš: **RENCA13** na č. **909 0350**

PSMS s.r.o./ GRYF s.r.o., P.O.Box 68, Praha 4, 50Kč/sms, 48Kč/mms, vč. DPH. Od 18 let.

Hledám touto cestou seruzibila, aby poznal, co se mi honí hlavou, nemusela si o to říkat a taky by už věděl všechny mé touhy a přání. To by se mi líbilo a po tom toužím velice.

Pošli mi **SMS** ve tvaru:
ZDENA38mezera**text**
na číslo **9090330**

PSMS s.r.o., P.O.BOX 68, Praha 4, 50Kč/sms; info@premiumsms.cz

Velice ráda se směju a vůbec bavím. Hledám proto stejně smýšlejícího muže a to nejen na společenské akce, ale hlavně po nich. Miluji totiž mimo jiné, také chuť muže.

Pošli mi **SMS** ve tvaru:
HANULKA38mezera**text**
na číslo **9090350**

PSMS s.r.o., P.O.BOX 68, Praha 4, 50Kč/sms; info@premiumsms.cz

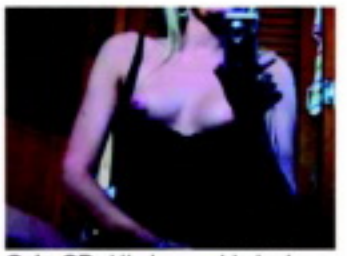

Cela CR: Hledam pohledneho a sikovneho pritele od 25 do 35 let nejen na sex. Jsem svobodna, drobnejsi postavy s pekne upravenou kundickou. Napis mi sms ve tvaru: **EVA9** a neco o sobe a posli na **909 0350.** Bydlim sama!

Napiš: **EVA9** na č. **909 0350**

Cela CR: 26 leta, 167 cm, prsa c. 2, hleda poradne nadrzeneho a dost vyspeleho muze na poradny sex. Bohuzel momentalne nikoho nemam a tak jsem zvolila tuto cestu. Napis: **STELA10** a tvuj text a posli na **909 0350.**

Napiš: **STELA10** na č. **909 0350**

NEJLEPŠÍ PRACOVNICE MĚSÍCE

VE TVÉM MOBILU*

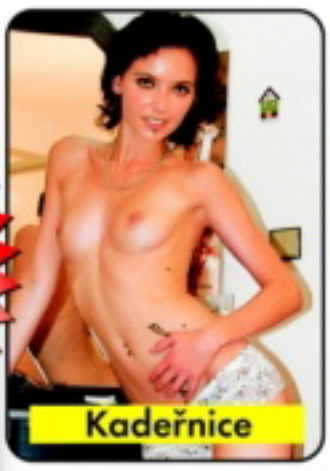

HLASUJ A VYHRAJ!

Úřednice
Instalatérka
Sekretářka
Zahradnice
Kadeřnice
Učitelka
Operátorka
Uklízečka
Modelka...

SVLÉKNOU SE JEN PRO TEBE

Šťavnatá videa i fotky. Každý den super výhry!
Tuny fotek, videí, klipů... vše budeš mít ve svém mobilu.
Kdekoliv a kdykoliv!!!

Pro přístup ke službě pošli SMS ve tvaru **LEO** na **4616**. Přijde ti odkaz, se kterým se ke službě připojíš bez problémů. Objednací SMS a připojení na WAP jsou účtovány dle tvého tarifu.

* Tato služba je určena jen pro zákazníky T-Mobile.

Rozjedu to kdekoliv

Taky vyznáváš zásadu „Když do pekla, tak na krásným koni"? Tak pojď ke mně, sarnečku, jsem pro tebe ta pravá! Můžeš věřit svým očím, tahle nádhera je stoprocentně přírodní, ani špetka silikonu. Kromě toho, že se na mě od puberty chlapi chytají jak vosy na med, mám ještě to štěstí, že moje prsa jsou extrémně citlivá, takže k tomu, abych dokonale vytekla, mi bohatě stačí, když si s nimi chvíli budeš hrát. A jestli tě napadá, že vydrží ledacos, máš zatraceně pravdu. Jasně že budu vrnět slastí, když mi budeš jemně lechtat dudlíky špičkou jazyka, ale můžeš o ně klidně i omlátit svůj napumpovaný žalud, pořádně mě za ně vytahat a přisát se jako pumpa. Když to na mě přijde, což je tak dvakrát denně, udělám si to klidně kdekoliv. Třeba odběhnu v práci nebo v restauraci na záchod.

MARCELA

ČESKÉ PANIČKY • ČESKÉ PANIČKY • ČESKÉ PANIČKY •

MARCELA

Rozjedu to kdekoliv

Doma to rozjedu třeba v kuchyni. Líbí se ti to, nadržená domácí panička, která si ji honí, místo aby vařila? To je fajn, ale mně se mnohem víc líbí šukání, tak dělej, na co čekáš, mám si ji tady snad vydrandit sama?

Moje kozičky jsou přímo do ruky a asi tě ani nepřekvapí, že to mám ráda hlavně mezi ně. Jsem rozvedená žena bez milence. Budu jen a jen tvoje.

Pošli mi **SMS** ve tvaru:
STANISLAVA20mezera**text**
na číslo **9090350**

PSMS s.r.o., P.O.BOX 68, Praha 4,
50Kč/sms; info@premiumsms.cz

Momentálně vdaná, doma neuspokojená žena středního věku hledá milou náruč muže, který ví, co žena potřebuje a po čem touží.Nejsem náročná.

Pošli mi **SMS** ve tvaru:
PETRA27mezera**text**
na číslo **9090330**

PSMS s.r.o., P.O.BOX 68, Praha 4,
30Kč/sms; info@premiumsms.cz

Jsem velká nymfomanka, sexu mám doma moc málo a proto hledám dalšího chlapa. Pokud máš chuť, výdrž a líbím se ti, tak mi napiš a můžeme spolu třeba zažít nepoznané.

Pošli mi **SMS** ve tvaru:
HANA28mezera**text**
na číslo **9090330**

PSMS s.r.o., P.O.BOX 68, Praha 4, 30Kč/sms; info@premiumsms.cz

Miluji se předvádět, doslova mě to vzrušuje. Hledám proto muže, ale i ráda přijmu ženu, ta by měla mít malá prsa a muž velké přirození.

Pošli mi **SMS** ve tvaru:
TEREZA28mezera**text**
na číslo **9090350**

PSMS s.r.o., P.O.BOX 68, Praha 4,
50Kč/sms; info@premiumsms.cz

Ještě studuji, proč na léta studentská vzpomínat v nějaké té křeči. A ještě k tomu mám ty mejdany, kde smíš úplně všechno, aby jsi zapadl, tak ráda.

Pošli mi **SMS** ve tvaru:
STANISLAVA19mezera**text**
na číslo **9090330**

PSMS s.r.o., P.O.BOX 68, Praha 4,
30Kč/sms; info@premiumsms.cz

Moje kozičky jsou tu jen pro tebe a už se moc těší, jak se o ně budeš starat. Já se hezky postarám o toho tvého divocha. Společně si krásně užijeme.

Pošli mi **SMS** ve tvaru:
ROMANA36mezera**text**
na číslo **9090330**

PSMS s.r.o., P.O.BOX 68, Praha 4,
30Kč/sms; info@premiumsms.cz

Ahoj, chceš se dozvědět pravdu, co se říká o zrzkách? Stačí se mi ozvat a hádanku máš vyřešenou coby dup. Mám přání poznat na oplátku zrzouna.

Pošli mi **SMS** ve tvaru:
LIBENA37mezera**text**
na číslo **9090330**

PSMS s.r.o., P.O.BOX 68, Praha 4,
30Kč/sms; info@premiumsms.cz

Moje kočička je žhavá, ale dost málo vytížená. Bylo by dobré, kdyby se našel muž, který by se o ní chtěl starat. Jsem žena, která potřebuje sex a mužskou náruč.

Pošli mi **SMS** ve tvaru:
DENI36mezera**text**
na číslo **9090330**

PSMS s.r.o., P.O.BOX 68, Praha 4,
30Kč/sms; info@premiumsms.cz

Jsem modrooká blondýna v nejlepších letech a chtěla bych se seznámit s mužem, který ví, jak ženu uspokojit. Tvůj věk není podmínkou, ale chuť **ANO**.

Pošli mi **SMS** ve tvaru:
ILONA29mezera**text**
na číslo **9090350**

PSMS s.r.o., P.O.BOX 68, Praha 4,
50Kč/sms; info@premiumsms.cz

VYSOKOŠKOLAČKU, NEBO UKLÍZEČKU?

Není samička jako samička. Je výhodnější dostat se do kalhotek vysokoškolačce v posledním ročníku, nebo uklízečce ze samoobsluhy? Do které musíš zainvestovat víc financí, která klade vyšší nároky na tvůj intelekt, a hlavně – která umí líp kouřit?

VYSOKOŠKOLAČKA

ZJEV: Upravená, vkusně oblečená, jemně nalíčená, u zvlášť vydařených exemplářů pod nenápadnou sukní číhají černé podvazky a krajkové prádlo.
DUŠEVNO: Často komplikované, většinou vyžaduje podstatně delší ukecávání a rafinovanější svádění.
FYZIČNO: Může být stejně dokonalé jako u všech ostatních typů, ale většinou si ho méně uvědomují a kladou na něj menší důraz.
VZTAH K ORÁLNÍMU SEXU: K pasivnímu jednoznačně kladný
ČÍM MŮŽE PŘEKVAPIT: Po druhé láhvi nečekaným návrhem čehosi hodně perverzního, extatickým řevem při orgasmu.

Jak to bude probíhat s VYSOKOŠKOLAČKOU

- večeře v drahé, intimní vinárně

MUSÍŠ: vytrvale žvanit o čemkoliv, co má aspoň zdánlivě hlavu a patu

- přesun taxíkem domů

MUSÍŠ: být natolik střízlivý, aby ti taxikář rozuměl

- tanec při svíčkách a hudbě Pink Floyd

MUSÍŠ: mít v ledničce další láhev vína

- sprchuje se

MUSÍŠ: ztlumit věž, přesunout svíčky k odestlané posteli

- předehra

MUSÍŠ: hladit ji a líbat, lízat jí kundičku minimálně 15 minut

- ZÁSUN

MUSÍŠ: mít připravený kondom

- po prvním čísle ti usíná s hlavou na rameni

MUSÍŠ: jít si to ještě jednou udělat do koupelny

SOUHRN:
Jak už samo označení tvé kořisti napovídá, dostat do postele intelektuálku a aspoň standardně si s ní užít tě bude stát víc duševních než fyzických sil. Nenaraziš-li na rafinovaně maskovanou nymfomanku (potom je od chvíle prvního zásunu všechno pochopitelně jinak), musíš se hlavně v úvodní fázi večera

Máš jistotu, že bude čistounká.

Po šichtě si ráda vrznu!

projevovat hlavně od pasu nahoru a ani v následujících fázích nemůžeš mozek úplně vyřadit ze hry. Protože intelektuálky si mnohem víc než všechny ostatní samičky potrpí na doprovodné divadlo včetně kulis, je jasné, že budeš také potřebovat víc peněz. V zásadě sex s nimi vyhovuje spíš průměrně kalibrovaným nabíječům nebo rozverným sběratelům trofejí jako zpestření.

Jak to bude probíhat s UKLÍZEČKOU

- nejméně čtyřhodinové řádění v hudebním klubu nebo na diskotéce

MUSÍŠ: vydržet to

- předkrm - v temném koutě nebo chodbičce

MUSÍŠ: mít dost nabito, abys jí to mohl za půl hodiny udělat znovu

- přesun taxíkem domů

MUSÍŠ: mít štěstí na taxikáře-pohodáře, kterému nebude vadit, že tě na zadním sedadle hulí

- první ZÁSUN v předsíni na stojáka

MUSÍŠ: mít upito jen tolik, abys udržel balanc

- společná sprcha, lízání frndy, druhý ZÁSUN

MUSÍŠ: vzít si ji zezadu, abys to ustál

- společná cigareta + energy drink

MUSÍŠ: v tu chvíli o sexu aspoň mluvit

- hodinové řádění v posteli (třetí ZÁSUN)

MUSÍŠ: počítat s tím, že to není poslední kolo

- oba krátce omdlíváte

MUSÍŠ: výjimečně nic

- čtvrtý ZÁSUN a další...

MUSÍŠ: dostat ze sebe ještě aspoň pár kapek

- na závěr ti to ještě minimálně jednou udělá pusou

MUSÍŠ: být připraven po dvou hodinách spánku pokračovat

UKLÍZEČKA

ZJEV: Výrazně nápadnější oblečení, doplňky i líčení, často tetování nebo piercing – prostě sexy kočka na první pohled.

DUŠEVNO: V dobrém smyslu slova jednodušší, bezprostřední, nedělá jí žádný problém svést tě sama.

FYZIČNO: Dobře ví, co má a o co ti jde, má své tělo ráda a i méně dokonalé proporce hravě vyváží přímočarým tahem na bránu.

VZTAH K ORÁLNÍMU SEXU: Vřelý až náruživý jak k pasivnímu, tak k aktivnímu, polykání bere jako samozřejmost.

ČÍM MŮŽE PŘEKVAPIT: Klepeta pod polštářem, obrovský vibrátor, který ti bude chtít mermomocí strčit do zadku, zkrátka čímkoliv.

A čím se živíš ty, brouku?

u záchodů jí hrábneš mezi nohy, ona tě na oplátku bez otálení vykouří

Tak co, jak se rozhodneš?

INTELEKTUÁLKU? NIKDY VÍC!

„V pětadvaceti, čili na vrcholu pohlavních sil, mi kamarád dohodil svou známou, stejně starou vysokoškolačku, která byla údajně v totální sexuální krizi. Její manžel se před několika lety vrhl na ortodoxní jógu a aby šetřil životní energii (zřejmě pro stavění se na hlavu), přestal provozovat sex. Tehdy jsem byl sám permanentně nadržený jako stepní kozel, a proto jsem nadšeně souhlasil, že jí od přetlaku pomohu. Navštívili mě, kamarád po zdvořilostní skleničce odešel a my se bez průtahů odebrali do ložnice. Byla to štíhlá, nenápadná dívka, ale nevybitá sexuální energie z ní přímo sálala. ***Už když jsem ji objal a začali jsme se líbat a svlékat, měl jsem pocit, že pouštím z řetězu něco, co nedokážu zvládnout. V okamžiku, kdy byla nahá, ze mě servala slipy, div mi ho neutrhla, pověsila se na mě a strhla mě na postel.*** *Přisála se mi na rty tak, že jsem rychle začal postrádat kyslík, a jakmile ucítila na podbřišku můj žalud, rozpoutalo se naprosté šílenství.*

Ano, byla to taková rychlost, že se mi ani nestačil dokonale postavit. Nacpala si ho do žhavé kundičky, ze které se řinuly potoky šťávy, a okamžitě začala přirážet jako o život. Vzdychala tak, jak se projevují jenom mimořádně nadané ženy ve chvíli vrcholícího orgasmu. Neprozřetelně jsem párkrát přirazil a tím rozpoutal absolutní šílenství.

Moje zoufalá milenka se pode mnou vzepjala do zápasnického mostu, takže se postele dotýkala jenom chodidly a temenem hlavy, vyrážela nelidské skřeky a z očí jí bylo vidět jenom bělmo. Bezmocně jsem poletoval na jejím těle jako list na rozbouřených vlnách a v koutku duše doufal, že mi z něj něco zůstane. *Naštěstí to trvalo jenom pár minut. Po finálním skřeku a drtivém sevření mého vyděšeného penisu se ještě několikrát zachvěla a já šťastně přistál na zemi."* *Zdeněk (37 let, Praha)*

SOUHRN:
Už po zběžném pohledu na počet zásunů je zřejmé, že milence z jiné kategorie než intelektuální jde zdravě víc o tělesný kontakt než splynutí duší. Má podobně jako ty jasno o cílové stanici večera, takže místo noblesní vinárny vezme klidně zavděk i McDonaldem, hlavně když může předpokládat, že ji čekají aspoň čtyři orgasmy. Co ušetříš na financích (ačkoliv večer v klubu také není zadarmo), musíš ovšem vynahradit fyzicky, „neintelektuálka" se s jedním upoceným číslem rozhodně nespokojí. Pokud nejsi po čtrnáctidenním půstu nebo jsi aspoň na tři dny nevypustil leštění kopí, neváhej s viagrou. Když po třetím čísle omdlíš, zase tak moc se neděje, ona si to na tobě klidně dodělá sama.

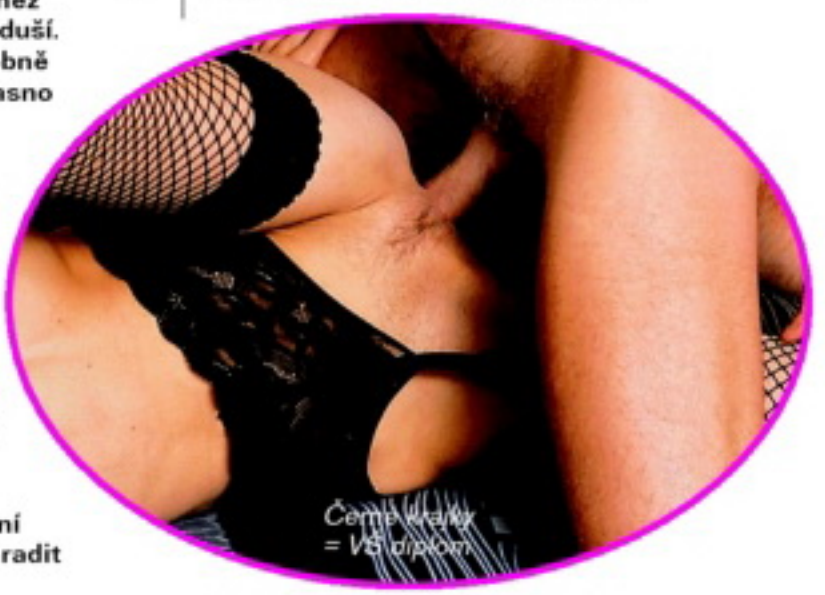
Černé vraky = VŠ diplom

909 464 655 Počkej mi bříško!

CHCEŠ MÍT V MOBILU?
Pošli KODD PK8335
(Podmínky najdeš na str. 3)

Nedávno jsem zažila největší mejdan svého života. Bylo tam snad třicet lidí a po půlnoci se začaly dít věci... Hned od začátku na mně „pracoval" jeden sekáč kolem čtyřicítky. Když bylo jasné, že do toho s ním půjdu, představil mi ještě jednu holku.

Zalepil mi pusu

CHCEŠ MĚ MÍT U SEBE?
Pošli KODD PK6336
(Podmínky najdeš na str. 3)

CHARLIE

Vypili jsme společně snad tři láhve šampaňského a pak se vytratili do kouta. Začal se s námi mazlit, mně probíral prsa a jí kundičku. Pak ji chvíli šoustal zezadu a zároveň se se mnou líbal. Nakonec mi uvázal přes oči moje vlastní kalhotky a řekl, abych si klekla. Klečela jsem tam nahá s otevřenou pusou a prsa se mi houpala, jak mi jeho nalitý žalud pleskal o tváře, rty a vyplazený jazyk. Mlaskalo to.

STÁHNI SI MĚ!
Pošli KODD PK8337
(Podmínky najdeš na str. 3)

Byla jsem vlhká nejenom na tvářích a jazyku, ale doslova všude, kde mě olízal nebo rozetřel mou šťávu. V klíně mi z kundičky vytékal skoro nepřetržitý pramínek. Nikdy jsem to ještě nezažila. Věděla jsem, co přijde, chuť semene znám dávno, ale nemohla jsem tušit, jaká síla to tentokrát bude.

CHARLIE

Zalepil mi pusu

A pak mě bez varování zasáhla dávka husté, lepkavé hmoty, která mi zalepila oči a skoro ucpala nos. Než jsem stačila zareagovat, najednou mě tvrdě popadl za spánky a nedovolil mi uhnout ani o centimetr. Jeho žalud mi dokonale ucpal rty a cítila jsem, jak mi semeno stříká přímo do krku. Vzepjala jsem se, na kolik mi to jeho ruce dovolily, hlasitě vydechla nosem a polykala. Když skončil, zvedl mě a přitáhl mou hlavu k té holce, abych ji líbala a ona ochutnala jeho semeno z mé pusy...

VOLEJ.teď
909 464 658
MASTURBACE
909 46 46 62

100% LIVE SEX

Zavolej mi kdykoliv jsem už celá mokrá

GIGANT
909 46 46 60

909 46 46 58

Čerstvě rozvedená Petra, 34 roků. Pěkná blondýnka se smyslem pro humor a vlastním panelovým bytečkem :)

Napiš mi sms:
PETRA34 a tvůj text na číslo **909 0330**

PSMS s.r.o. | GRYF a.r.o., P.O.BOX 68, Praha 4, 30Kč/SMS, 40Kč/min.

Dobrá zpráva pro všechny milovníky privátního sexu! Do prodeje přichází další DVD Českých ložnic!

- ***onanie českých dívek, které jste dosud neviděli***
- ***divoce souložící české a moravské mladé páry***
- ***detailní záběry šťavnatých orgasmů***

Pouze české ženy a čeští muži!

Kupujte u svých prodejců společně s Českými ložnicemi 1/2008 od 4. 12. 2007!

POZOR!
Vychází opět v omezeném rozsahu a nebude součástí každého výtisku Českých ložnic!

Chci to hned!

Napiš mi sms:
HNED
+ text a pošli na
909 0350

nečekej a volej
909 46 46 65
vykouřím tě
DO DNA
Nebo mi napiš sms:
ORAL a tvůj text a pošli na
909 0350

Uděláme si to spolu HNED!

Seznamka

Celá ČR: Ahoj, tady Liliana. Je mi 42 a mám malý bar v malém městě. Jsem blond, štíhlá a mám pěkná pevná ňadra. Jsem už 5 let rozvedená a stále jsem nenašla pořádného chlapa. Hledám proto někoho na sex. Na nějaký vážný vztah nejsem zvědavá. Miluju orál i anál. Pokud máš zájem napiš mi sms ve tvaru: **XLILIANA** a něco o sobě a pošli na **909 0350.** Odpovím obratem a pošlu mms fotky!

SMS: XLILIANA → 909 0350

PSMS s.r.o., 50Kč/sms.

Svobodná dívka, v sexu už docela hodně zběhlá i když na to nevypadám, ale ráda bych našla muže na pořádné orgie u mě doma. Pomůcek mám doma dost, už mi chybíš jen ty. Tak mě už nenech čekat a přijeď si to se mnou pořádně rozdat.

Pošli mi **SMS** ve tvaru:
JANI21——**text**
na číslo **9090350**

PSMS s.r.o., P.O.BOX 68, Praha 4, 50Kč/sms, info@premiumsms.cz

Seznamka

Celá ČR: Ahoj, tady Klára. Jsem zralá, prsatá ženská t.č. bez chlapa. Žiju v malé vesnici, ale tady pořádného samce neseženu. Bydlím sama, takže dveře mého domku jsou ti stále otevřeny. Už jsem moc dlouho sama a dělám si to sama, což můžeš vidět na mých fotkách. Napiš si o ně sms ve tvaru: **XKLARA** a pošli na **909 0350.** Napiš hned, vibrátor show se ti bude líbit! Místo strojku chci tebe!

SMS: XKLARA → 909 0350

PSMS s.r.o., 50Kč/sms.

MEGA PORNO CLUB

PORNO PŘÍMO DO MOBILU!

100% USPOKOJENÍ

~~973~~ Kč/týden → **99** Kč/den

- **Pošli SMS ve tvaru MPC na číslo 909 99**
- **Každý den od pondělí do pátku obdržíš 1 video + 2 fotky!**
- **MEGAPORNO CLUB – více zábavy za méně peněz!**

Jsem snadno vzrušitelná a rychle se udělám. Jinak jsem docela normální holka. SMS: **LEO NATALKA** tvůj text na č. 909 55 30. Volej na **909 55 66 66** kód **6.**

Vzrušuje tě, když tě žena svádí, potom ti sváže ruce a zakryje oči, pak ti ho dlouze kouří a nakonec tě pomiluje? Tak se ozvi. Pošli mi SMS ve tvaru **LEO MARKETA** něco o sobě na č. **909 55 30.** Nebo zavolej na tel. **909 55 66 66** kód **8.**

Celá ČR: Jsem velká nymfomanka, sexu mám doma moc málo, skoro žádný a proto hledám chlapa. Pokud máš chuť, výdrž a libí se ti, tak mi napiš a můžeme spolu třeba zažít nepoznané. Napiš mi sms ve tvaru: **42ALBA** a tvůj text a pošli na **909 0350.** Můžeš přidat i svoji MMS já pošlu svou.

sms: 42ALBA na 909 0350

Celá ČR: Chtěla bych se seznámit s mužem, který je také sám. Samota štěstí. Schází vše, co je pěkné, hezké a dostupné. Jsem štíhlá, 32 let, 168 cm, 54 kg, najdu? Preferuji klasiku, orál. Napiš mi sms ve tvaru **5EVA**(mezera)Tvůj text a pošli na **909 0350.** Odpovím obratem a přidám sexy foto!

sms: 5EVA na 909 0350

Celá ČR: Jsem macatá sousedka z Plzně, která má moc ráda sex, ale nyní jsem sama. Beru kohokoliv! Na věku ani stavu mi nezáleží! Pojďme si společně užít! Napiš mi sms ve tvaru: **22KATERINA** a něco o tobě a pošli na **909 0350.** Odpovím hned a pošlu ti fotky na mobil! Pošli mi také MMS

sms: 22KATERINA na 909 0350

PSMS s.r.o., www.MEGAPORNO.cz, 50Kč/SMS, od 12hod. Cel. 18 let.

Mám v sexu hodně zkušeností, ale nejsem profesionálka. Ráda se svlékám a předvádím své tělo. Pošli mi SMS ve tvaru **LEO MILENA** něco o sobě na číslo **909 55 30.** Nebo zavolej na číslo **909 55 66 66** kód **46.**

Hledám alespoň trochu pohledného, sympatického, usměvavého a kamarádského muže na milenecký vztah. Pošli mi **SMS** ve tvaru **LEO ALICE + něco o sobě na 909 55 30**
Tel.: **909 55 66 66** kód **43.**

Provozuje TOPIC PRESS s.r.o., info@topicpress.cz, cena 30 Kč/SMS, 55 Kč/min.

Provozuje TOPIC PRESS s.r.o., info@topicpress.cz, cena 30 Kč/SMS, 55 Kč/min.

CELÉ DNY JEN SOULOŽIT!

Ráda se předvádí. Pochopila to v pubertě u doktora, když se před ním objevila nahá a poprvé se jí vzrušením postavily bradavky. Večer si tu situaci donekonečna přehrávala v hlavě a honila si kundičku, až úplně promočila prostěradlo. Ale v sexu ji berou i jiné věci – a není jich málo.

Tak povídej, Naďo, máš to ráda? *Miluju šoustání! Začala jsem sice až v sedmnácti, ale nic lepšího jsem nepoznala a asi ani nepoznám. Zbožňuju ten pocit, když mi kluk poprvé sáhne mezi nohy, mně se postaví bradavky a kundička mi zvlhne, až se na kalhotkách udělá skvrna. Poprvé se udělám, sotva mi do ní strčí prst, a chci hned ještě.*

Co tě nejlíp rozjede? *Nejlíp mě nastartuje, když se můžu před někým předvádět, dráždit ho a svádět. Miluju léto, pláže a opalování bez horního dílu plavek a v létě se mi taky chce nejvíc pichat. Na podzim se zase vždycky skvěle vyřádím v každém klubu, kde hraje dobrý DJ. Většinou si vyskočím na pódium a předvedu go-go tanečnicím, jak to má vypadat – minimálně do půl těla, ale párkrát jsem zůstala jen v tangách...*

Máš nějaký kuriózní zážitek? *Jeden můj kluk byl totálně posedlý. V jednom kuse jsem se musela před ním svlékat, on si ho honil a kolikrát se udělal dřív, než mě vůbec ošoustal. A jednou už to fakt přehnal. Na mejdanu u něj doma se opil a začal mě přemlouvat, abych se svlékla přede všemi. Byla jsem taky trochu střiknutá, ostatní kluci se přidali a některé holky taky. Tak jsem si řekla, ok, chtěl jsi to, a předvedla jim striptýz, jaký nejspíš ještě neviděli. A když na závěr všichni tleskali a řvali, přišla jsem ke klukovi, který se mi už dlouho líbil, vzala ho za ruku a odvedla do ložnice, kde jsme pak nádherně pichali až do rána.*

Kdy jsi měla poprvé klacek v puse? *Byla jsem nadržená už od začátku puberty, první mazlení bylo hodně brzy. A den po patnáctých narozeninách jsem na to skočila s klukem, co mě doučoval matiku. Ale na poslední chvíli jsem dostala strach, takže to skončilo jen lízáním. A já mu ho vykouřila.*

LEO FAKTA

VĚK: 19 let
POVOLÁNÍ: kadeřnice
BYDLIŠTĚ: Děčín
OBLÍBENÁ POMŮCKA PŘI MASTURBACI: Nemá, vystačí si s prsty.
CO SI PŘI NÍ PŘEDSTAVUJE: zkušeného chlapa s velkým ocasem
OBLÍBENÁ POLOHA: zezadu
JAKO PŘEDEHRU MÁ NEJRADŠI: docela ostré cucání bradavek, prsty v kundičce

CAROLINE

909 464 661
Udělej mi to!
Pro starší 18 let. 23 Kč/30 s.
WPI, P.O. BOX 28, Průhonice.
Tyto služby neposkytuje
O2, T-Mobile a Vodafone.

Šukám
sama sebe

Jsem už tak přišerně nadržená, že masturbuju všude a pořád. Dnes jsem si ji vyhonila hned ráno v posteli, pak znova ve sprše a cestou do práce jsem v tramvaji tak silně myslela na to, jak by bylo krásné se zase udělat, že jsem to nevydržela, dala si tašku na klín a zajela rukou pod sukni... Málem jsem přejela. Z kanceláře jsem musela dvakrát doslova prchnout na záchod. Cestu domů jsem jakž takž zvládla, ale hned v předsíni letěly šaty na zem. Dívala jsem se na sebe do zrcadla a šukala sama sebe pěkně až do půlnoci.

LEO STAR

PÉČKO BEZ CHLAPŮ

Vážně povedené koťátko

Vidí si na ni vůbec?

Hlavně že ji vidíme my!

ZRODILA SE HVĚZDA

Za dobu, co se proklikávám houštinami sexu na internetu, jsem už několikrát asistoval zrodu pornohvězdy téměř na vlastní oči. Funguje to takhle: Na stránkách věnovaných mladým dívkám narazím na anonymní set holčiny, které je zjevně maximálně předpisových osmnáct a je na ní vidět nefalšovaná nezkušenost. Dá se vyčíst z toho, jak se tváří, jak pózuje, set bývá poměrně krotký, žádný „rozcapený bobřík" apod. Ruka vizážisty se jí ještě nedotkla, bývá to skutečná amatérka z ulice. A pak se sejde rok s rokem, člověk si otevře některý přehled pornstars a vida! Tady máme tu sladkou amatérku! Výraz bývá ještě pořád roztomile naivní, ale už je jasné, že tým stylistů a instruktorů všeho druhu zapracoval. Holčina má umělecké jméno, vlastní www stránku a nebývá problém najít si její filmografii a několik exkluzivních setů. Tyhle vycházející hvězdy pornonebe mám rád, protože jejich tvářičky ještě vyzařují radost ze života a vlastní sexuality, tělíčka mají pevná, nezhuntovaná tisíci profesionálních souloží a nevylepšená nástroji plastických chirurgů.

Píchá, ale ne injekce.

Naposledy se mi to stalo s Erikou Rose, uměleckým jménem Campbell, kterou vám tímto s radostí představuji.

SVĚT EROTICKÉ KRÁSY

Narodila se v New Hampshire na východě Spojených států. Navštěvovala zdravotnickou školu, ale podle vlastních slov se snaží omezovat studium, aby mohla rozvíjet svou kariéru. Obvazy a injekce šly asi opravdu stranou, protože Erica už stihla pózovat pro časopisy Hustler, Legworld, Taboo, Swank, Bachelor a další a natočit pár videí. Po jednom z prvních focení prý začínající star prohlásila nadšeně: *„Tak tohle fakt můžu, vyhonit si a dostat za to zaplaceno!"* Hlavní role pro ni zatím nekápla, ale už zdatně sekunduje zavedeným kolegyním. Inu, i pornohvězda musí začínat od pí... Na obalu DVD Justine je jmenována na čtvrtém místě. Máte jedinečnou možnost vydat se ve společnosti Justiny a Arii Giovanni, supermodelek Andrewa Blakea, na surrealistickou výpravu do sexuálního podzemí New Yorku. Uvidíte i nový objev Elle Williamsovou, smyslnou Eriku Campbell a představitelku fetiš-modelingu Emily Marilyn. Objevíte svět netušené erotické krásy a užijete si návrat legendy jménem Dahlia Grey v dokumentu z pořizování setu Dahlia in Bondage. Přes usilovné pátrání se nám zatím nepodařilo objevit jediný náznak, že by už Erika natočila klasickou akci, takže na její soulož si ještě nejspíš budeme muset počkat. Ostatně, znám dost příznivců erotiky, kteří k videopéčku říkají: Já tam ty chlapy nepotřebuju!

Vážně jsem nevinná!

NEJDOKONALEJŠÍ CECKY PLANETY

Pro všechny, kterým tahle úžasně dudatá kočička padne (nebo už padla) do oka, přinášíme samozřejmě několik odkazů na web. Je tu samozřejmě její oficiální stránka http://ericacampbell.com – ovšem na té si Eriky bezplatně moc neužijete. Těm, kteří mají rádi pravý „tease", doporučuji pro úvodní nažhavení volný miniklip na www.ericalinks.com/archive/fac/enter.shtml. A pak se divte, že tolik úchyláků se poflakuje právě po parcích! Na adrese www.ericalinks.com/playboyplus.mov vás čeká další kratounký dráždič, ale Eričiny výstavní poklady už se tady aspoň mihnou. Klip na stránce www.mattsmodels.com/freestuff/video.php je hodně krátký, ale rozpumpuje vám krev spolehlivě. Vsadím se, že si ho nepustíte jen jednou, ostatně, jak praví titulek, život je příliš krátký, abys aspoň chvíli nestrávil s Erikou... Ukázka z Virtual Lap Dancers, kde to naše nadané mládě zdatně rozjíždí se zkušenou blonďatou dračicí Ariou Giovanni, to už je skutečná lahůdka, hbitě klikejte na www.bustyerica.com/danni-9-23/index.html. No a jestli ještě necítíte naplnění, dejte si http://www.ericalinks.com/. Nejenom že odtud postupně trefíte na všechny předešlé adresy, ale najdete tu odkazy na všechno možné i nemožné, co se týká „nejdokonalejších cecků planety", jak Eričin hrudník nazývají stránky Matt's Models. Jeden jim rád odpustí, že přídavné jméno dokonalý podle pravidel nejde stupňovat.

FILMOGRAFIE
Ignite
Virtual Lap Dancers
Justine

Erica v začátcích

NAROZENA: 12. 5. 1983
VÝŠKA: 152 cm
VÁHA: 52 kg
MÍRY: 86–60–89
OBLÍBENÁ EROTICKÁ POMŮCKA:
oboustranné dildo
OBLÍBENÁ POLOHA:
misionářská

Ach jo, nemám co na sebe.

Všechny uvedené adresy byly v době uzávěrky čísla funkční, došlo-li na nich později ke změnám, není to vinou redakce.

TOTÁLNÍ BOMBA

Na adrese http://ericacampbell.eroticwalls.com najdete rovných dvě stě osmdesát osm (!) exkluzivních Eričiných fotek ve výborném rozlišení, navíc formátovaných jako wallpapery. Některé z nich vidíte na této stránce.

STELA

Sny o trojce

Má tak nádherná samička jako ty ještě nějaký nesplněný sexuální sen?

No, víš, jsem Bi, takže si dovedu vychutnat fantastický sex nejenom s mužem. Krásné kozičky – můžou být klidně i větší než ty moje, mindráky nemám – a voňavá, oholená kundička mě přitahují a uspokojují úplně stejně jako tvrdý ocas nebo mužský jazyk v klíně. Ale ještě jsem to nezažila najednou.

Takže bys prostě chtěla zažít pořádnou šukačku v trojce?

Ano, to je přesně to, o čem sním. Můžu sice své milence lízat dírku a sama si přitom projíždět tu svou vibrátorem, ale není to přece jen ono.

CHCEŠ MĚ NA DISPLEJI?
Pošli KODD PK03330
(Podmínky najdeš na str. 3)

BUDU POŘÁD S TEBOU. CHCEŠ?
Pošli KODD PK8340
909 464 656
Chci tvoje semeno!
Sny o trojce

CHCEŠ MĚ MÍT V MOBILU?
Pošli KODD PK8339
(Podmínky najdeš na str. 3)

STELA

Představuju si, že si to spolu rozdáváme sami na posteli, ten chlap nás jako přistihne a řekne, že mi musí ukázat, jak je to správně. Pak ho do mě narve zezadu a zatímco budu dál lízat broskvičku své kamarádky, bude to do mě pumpovat...

ANÁLKA

DO ZADEČKU, NEBO NIC!

Stálí čtenáři Leo už s námi nastudovali přehled ženských profesí s přihlédnutím k jejich šukavosti i Abecedu samiček, na řadě je teď Bestiář, dělící něžná pohlaví podle oblíbených sexuálních praktik. Začínáme odzadu, dívkou, která to miluje do prdelky.

typické znaky: čistá, navlhčená, roztažená prdelka
největší erotogenní zóna: tamtéž
oblíbená pomůcka: análni vibrátor nebo prst
preferovaná technika: análni soulož a orál
nejčastější poloha: libovolná s vystrčenou a roztaženou
potřeba sexu: minimálně dvakrát týdně
tohle je: Gabriela z Litvínova

ANÁLKA

Proč zrovna prdelka, Gabčo?
Co já vím? Každý to má jinak a u mě prostě vítězí prdelka, no... Ale určitě to souvisí s mými onanistickými začátky v pubertě.

Kdy jsi měla první orgasmus?
Když jsem jako holka začala masturbovat, jednou jsem si strčila prst do zadečku, ani nevím proč, a byla to naprostá pecka!

Co tě na tvé specialitě tak rajcuje? *Kundičku mám sice těsnou, takže když mi v ní řádí pořádnej klacek, je to fajn, ale nikdy to nemůže být takový maso, jako když mi ho rve do prdelky!*

Jak často si to děláš sama? *Hm, docela dost často, protože sehnat kluka na pořádnou anální šukačku není vůbec jednoduchý. Musí na to být ujetej jako já...*

Baví tě taky obyčejné šukání? *Ale jo, jasně. Já to nemám tak, že bych se jinak než do zadečku nikdy neuděla-la, ale teprve tam je to dokonalý. A jsou i kluci, kteří do něj nejdou...*

Kolik už jsi měla chlapů? *Kolem patnácti, ale ti, kteří mi uměli fakt vyhovět, bych spočítala na prstech jedný ruky. A borci, co mě dokonale udělali jen přes prdelku, byli tak dva.*

NEKECEJ...!

Titulní ohromený výdech unikl i našemu fotografovi, když jsem mu prezentoval materiál pro tuto stránku. A to je co říct, protože Martin už za dvanáct let v branži viděl ledacos. Blízkost silvestra je ideální chvíli pro zveřejnění dnešních odkazů – na největší ujetosti a bizarnosti, které net nabízí.

OJETÁ MIMOZEMSTANEM

Sice „3D-počítačovým", ale za pohled to stojí... http://gallery.ufoandsex.com/FHG/008-comp/index.php/tiava
Tenhle už je hmatatelnější a taky podstatně větší prasák... http://xxxspacegirls.us/TGP/Lola/alien-autopsy/index.cgi?sid=670225

A nebo rovnou jako talířky na dezert... http://jimmydiamond.com/fhg/fhg.php?z=350486-cl-p-some-big-jugs

NULKY

čili žehlicí prkno, kde nic tu nic, prsa po tátovi, zkrátka nahoře bez... www.realhotsex.com/hosted/sites/teenybopperclub/95/ng.html
Některé slečny mají ještě menší prsa než běžný chlap... www2.fetishhitsgallery.com/picture/hm/29/?t2/pps=fh10478

TÉHLE ŽE JE 18?!

Někdy se i otrlý pornosurfař na chvíli zarazí, ale je to holt Asiatka... http://galleries.asianschoolfuck.com/g033/index.php?PA=484263
Někdy je to jasné, ale iluze je perfektní, stačí už jen kapka fantazie... http://tgp.teenkarma.com/gallery/Karma-5/1271443/

KLITORIS MAXIMUS

Poštěváček je opravdu „mladším brášchou" našeho žaludu... www.hotlivesexshows.com/0203/09/jslfpsnts.htm
Tahle fotka by mohla sloužit jako ilustrace v učebnici sexuologie... www.bigbigclits.net/free-pictures/tgp_images/4.jpg

MAXIZADKY

Srdce dolňáka-maximalisty zaplesá při pohledu na ten podvozek... www.realhotsex.com/hosted/sites/roundmoundofass/mov58/ng.html
Tady najdete i vtipnou přezdívku prdelatých modelek – „zemětřesné královny"... http://host.wildrhino.com/?h=fFbLu9HFIDWEqqjKn3ewDg&bean=1-0-3-24254-32-1-1&target=_self

STŘÍKAJÍCÍ KUNDIČKY

Takhle vypadá mokrý orgasmus čili „squirting"... www.realhotsex.com/hosted/sites/seehersquirt/30/ng.html
Byla by to docela rozkošná fontánka čili pítko, co vy na to? http://galleries.pimpprofits.com/tgp296/?c=1026&wmid=10650

Bizarnosti v pohybu
PUSTTE SI TRANDÁK(A)

Obličej by mu mohla závidět nejedna dáma, ten zbytek už málokdo... http://fhg.lb-69.com/fhg/446/003_Areeya_1_Video/59636/

NEJVĚTŠÍ MELOUNY

Megacecky samozřejmě v naší sbírce podivuhodností nemohou chybět... http://gallys.realitykings.com/bt/1/?id=kefir
Tyhle už jsou skoro na 100% vylepšené silikonem, ale co na tom... http://mgb.juggcrew.com/452p/?t=25&nats=MTYyOjM6MTc,0,0,0,63297

NEJVĚTŠÍ KLÁDY

Jestli si potřebujete posílit pocit méněcennosti, tady jsou rovnou dvě... http://galleries.monstersofcock.com/118/?a=248
Tohle posiluje fámy, že ten největší se hodně těžko postaví... www.jointheporn.com/index.php/100025/HJA/36/01p/senna

PESTROBAREVNÁ

Šukající černoška v masce klauna a zrzavé paruce k tomu... http://galleries.aebn.net/beta3/index.cfm/fa/gallery/genre/fetish/clip/0111/refid/AEBN-007211/tid/536/layout/tgp_layout1.cfm

MINISEX

S jak velkým pérem můžete ošukat liliputánku? Odpověď zde: http://galleries.aebn.net/beta3/index.cfm/fa/gallery/genre/midget/clip/0015/refid/AEBN-007211/tid/16326/layout/tgp_layout1.cfm.

OBŘÍ BRADAVKY

Někdo nemusí mít dudy šestky, stačí mu dvorce jako podšálky... http://tempting-gals.com/boobs2/0305/14/giatits1_04.html

FUJTAJBL

Kundička jako sklad prádla a k tomu přiblblá škraboška, hm... www.cheatingxxxwife.com/tgp/wickedimagetgps1to25c/tgp75c/indexcxw30.html
Obstarožně lesbický fisting, pissing a zase ta maska... www.cheatingxxxwife.com/tgp/wickedimagetgps1to25c/tgp97c/indexcxw30.html

„BLBÁ DÍVKA"

To není naše hodnocení, ale jedno z klíčových slov, které nabídl portál... www.jointheporn.com/index.php/100025/HJA/52/04p/ann
Takhle si Američané představují blbku, no, hádat se nebudeme... www.stupidcoeds.com/hosted/new/13m/template2.php?rid=9636

POMOČ!

Ne že by tiskařský šotek zašišlal, jde evidentně o rozkazovací tvar... http://galleries.maxxandmore.com/pissinginaction/05/02/?31840/pia/main/
A navíc pěkně v šatech. Tohle je fakt hodně ujetá stránka... http://galleries.maxxandmore.com/fullyclothedpissing/16/01/?31840/fcp/main/

DVA V JEDNÉ

Ale žádný trapný sendvič, tady se dva klacky potkávají ve stejné díře... www.jointheporn.com/index.php?w=100025&s=HFGB&t=28&tp=02p&st=vanessa_gold
Ještě lépe to vynikne tady – pro lepší rozlišení jeden černý a jeden bílý... www.nsgalleries.com/hosted2/jb/gals/asia2/index.php?id=100028

DVA V JEDNOM

Nelekejte se, žádné gay porno nehrozí, i když otvor je tentýž... www.porn-star.com/brandilyons/tgp.html
Kdo neuvidí, neuvěří. Ano, jsou tam – a žádná podměrečná pírka... http://galleries.asstraffic.com/jennifer/01/s1/746602/1/9/index.html

Všechny uvedené adresy byly v době uzávěrky čísla funkční, došlo-li na nich později ke změnám, není to vinou redakce.

909 464 663 Dívčí láska!
Pro starší 18 let. 23 Kč/30 s. WPL P.O. BOX 28, Přibonice. Tyto služby neposkytuje O2, T-Mobile a Vodafone.
www.ceske-loznice.cz

OLIANA

Tady u vás žiju už tři roky a musím říct, že nejvíc ze všeho se mi tu líbí sex. Teprve tady si užívám všechno, po čem jsem vždycky toužila. Zažila jsem to i s holkou a ve skupině, kdy se mi věnovali dokonce tři kluci najednou. Zbožňuju, když mi ji partner napřed pořádně vylíže a ráda zároveň svou šťávu taky ochutnám. Může mi ji otřít na prsa, umím si je sama ocucat – a dělám to často. Líbí se mi, i když mi je postříká, pak s jeho semenem provedu to samé.

Šoustání mám nejradši zezadu, ale není to podmínka, hlavně když má ten klacek výdrž a dá mi pořádně do těla!

Ráda dostávám do těla

Tahle holčina s havraními vlasy a bílou pletí není nic pro toho, kdo musí při šoustání koukat na obličej supermodelky, ale dokonale se s ní vyřádí každý, kdo má rád měkké, „vytahané" dudy a kundičku, do které by se vešla i baseballová pálka.

NIKA

Veronice je devatenáct a v posteli dokáže řádit jako větrná smršť. Když tě náhodou nenapadne pořádně jí ocucat melouny, začne to dělat sama, a když nebudeš přirážet dostatečně hluboko, bez obalu tě popadne za půlky a přirazí sama tak, že ti možná vyrazí dech. A dát jí ocas do pusy, to je jen pro kaskadéry. Zažiješ sice fantastickou kuřbu, ale budeš se o něj možná i trochu bát...

Sex pro kaskadéry

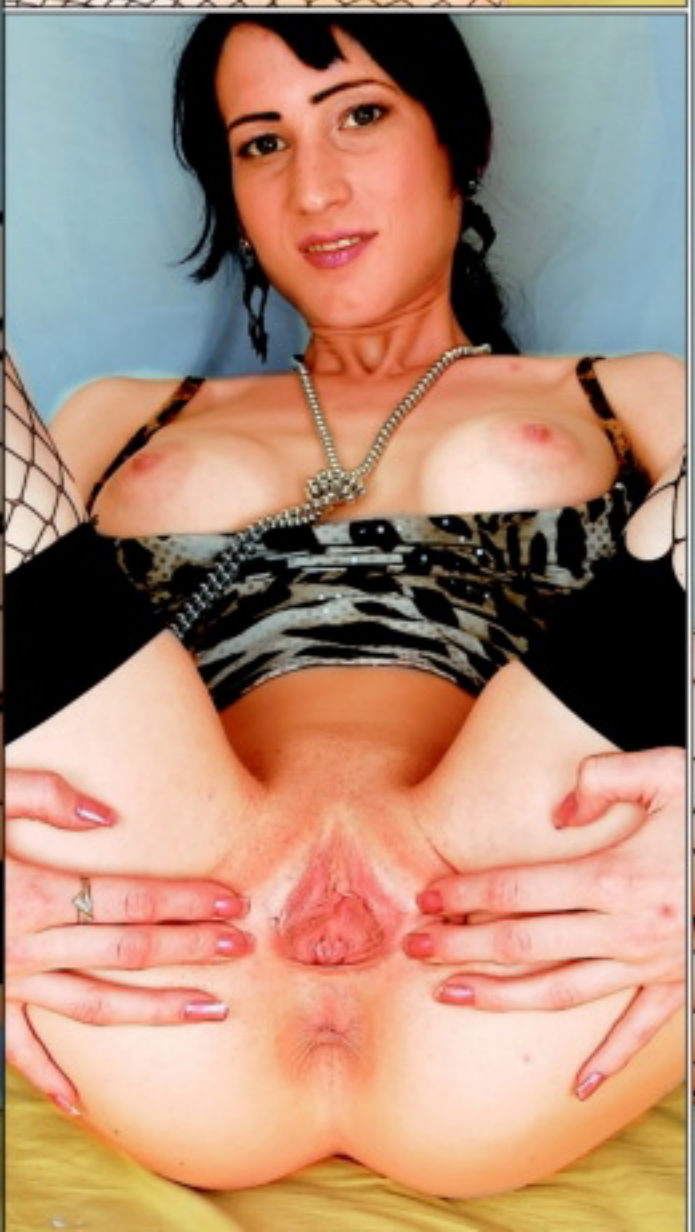

Jsem Tvá blonďatá uklízečka, která to má ráda na všechny způsoby. Je mi 36 let a jsem stále sama. Nechceš mi přijít uklidit? Ráda ti pak splním nějaké to přáníčko. Neváhej!!!

Pošli mi **SMS** ve tvaru:
STANISLAVA33(mezera)**text**
na číslo **9090350**

PSMS s.r.o., P.O.BOX 68, Praha 4,
50Kč/sms; info@premiumsms.cz

Blondýnka, 23 let, svobodná by ráda poznala muže na pořádný sex. Mám ráda trochu perverznější praktiky. Pokud ti to vyhovuje, tak mi dej vědět a napiš, co máš v sexu rád.

Pošli mi **SMS** ve tvaru:
ZDISLAVA27(mezera)**text**
na číslo **9090330**

PSMS s.r.o., P.O.BOX 68, Praha 4,
30Kč/sms; info@premiumsms.cz

909 46 46 58
HNED!
GRYF s.r.o., P.O.Box 28, Průhonice, 23Kč/30sec.

909 46 46 56
Muč mě!
GRYF s.r.o., P.O.Box 28, Průhonice, 23Kč/30sec.

909 46 46 62
megakozy
GRYF s.r.o., P.O.Box 28, Průhonice, 23Kč/30sec.

www.mujsex.cz

909 464 660 Počurej mě!
Pro starší 18 let. 23 Kč/30 s. WPI, P.O. BOX 28, Průhonice. Tyto služby nepodporuje O2, T-Mobile a Vodafone.

SMĚŠNÍ ÚCHYLOVÉ

Předmětem sexuálního fetiše, tedy spouštěčem pohlavní rozkoše, se může stát absolutně cokoliv. Stejně jako u rubriky Dobrá adresa dnes využíváme „silvestrovské" možnosti a představíme vám ty nejbizarnější a nejsrandovnější.

ZVĚRSTVA K POPUKÁNÍ

Vypustíme pochopitelně praktiky, které stojí nejenom mimo „dobré mravy", ale i mimo zákon. Takže třeba zvířata se v našem výčtu nejujetějších a nejsměšnějších úchylek objeví jenom ve smyslu proměny ve zvíře.
Pony play čili hra na koníčky je zřejmě nejznámější variantou. Ve spojení s dominantně-submisivními hrami si její sexuální efekt umíme představit, ale Velká mapa fetišů uvádí i podstatně kurióznější, jako například proměnu člověka v kočku, papouška nebo krocana. Žena jako kočka, to jistě napadne i člověka s mizivou fantazií, ale muž – papoušek? Má speciální kostým z barevného peří a nasazovací zobák? Přebývá v kleci a zobe zrní? Jak se udrží na bidýlku? Ráčkuje a opakuje srandovní „Nazdarrr"? A hlavně, to ho vzrušuje? Tyhle otázky ve spojení se sexem postrádají smysl. Pohlavní pud jako jeden z nejmocnějších hnacích motorů lidského konání nezná logiku a zdravý rozum často vyklízí pole. Naprostá většina fetišistických objektů v našem seznamu je tak absurdní, že nezbývá než žasnout – a bavit se.

HRABĚ EJACULA

Kapitolu samu pro sebe představují hororové postavy a rekvizity, často přesahující do světa náboženských symbolů. Jeptišky jako ženy, které se dobrovolně vzdaly sexu, byly vděčným námětem erotických filmů už před čtyřiceti lety. Představy masturbace kostelní svící nebo divokých lesbických orgií včetně dominantní matky představené s důtkami jsou ale pro dnešní vyznavače gotického sexu beznadějně slabým čajíčkem. Novicka si může tak maximálně pro zahřátí prohnat kundičku, pak už ale musí nastoupit upír, vlkodlak nebo lépe lesbická upírka, která jí kromě šťávy z klína vysaje i nějakou tu deci krve. Samozřejmě teď nepropagujeme skutečně krvavé praktiky, které spadají do Sm sexu nejhrubšího zrna a pohybují se nejenom na hraně zákona, ale hlavně zdravého rozumu. Vampýří sex je pouhá hra s kostýmy a rekvizitami včetně umělé krve a jeho hlavní těžiště spočívá v obsáhlých galeriích fotografií a videoklipů na placených internetových stránkách.

ZA HRANICÍ ZDRAVÉHO ROZUMU

Téměř nevyčerpatelnou studnicí je pro fetišisty zdravotnictví. Vedle celkem nevinné záliby v uniformách zdravotních sestřiček, které si za to tak trochu jistě mohou samy svou pověstí jedné z nejšukavějších profesí, se totiž v medicínských fetiších vyjímají i takové „lahůdky" jako erotický

vztah k sádře, injekcím nebo amputacím. Ano, vidíte a chápete to dobře. Zásadní nevýhodou, přímo prokletím

OPRAVDU SPECIÁLNÍ ÚCHYLKY

- **Dendrofilie** *(pohlavní vztah k rostlinám a stromům)*
- **Exploze** *(bouchání papírovými sáčky, rozbíjení nádobí)*
- **Gumové a vinylové hračky** *(čluny, míče, panenky)*
- **Hlenový fetiš** *(popotahování nosem, smrkání, kašlání)*
- **Medicínské fetiše** *(sádra, injekce, amputace)*
- **Převtělování v dítě** *(nošení plen, pomočování)*
- **Převtělování ve zvíře** *(kůň, prase, kočka, papoušek)*
- **Statuofilie** *(pohlavní vztah k sochám)*

poslední uvedené aberace je v našich očích značně omezený počet možných dokonalých vyvrcholení, tedy pokud to amputační fetišista nebere po jednotlivých prstech. I tak by si ale moc neužil – dvacet prstů, ruce i nohy dejme tomu na třikrát, to dělá bratru dvaatřicet dokonalých uspokojení, plus u ženy dvě ňadra a u muže jako zlatý hřeb penis... Nejsme nakonec my všichni, co nám stačí k perfektnímu vydrandění kalhotky šestnáctileté sousedky nebo pohled na dívčí zadeček s několika červenými jelity, šťastní lidé?

ŠUP S KROCANEM DO TROUBY

Je to tak: od mravence, šplhajícího po ztopořeném penisu, přes srážky aut až po jaderný výbuch může patřičně „ujetému" jedinci přivodit vzrušení i orgasmus cokoliv, co vás napadne, a ještě mnohem víc. Kdybychom zůstali u toho, přišli byste ale o řadu i docela vtipných informací. Bavit dámu, kterou hodláte na závěr večera nabodnout na svůj úd, znalostmi o kuriózních fetiších, vůbec nepovažujeme za špatný nápad. Otázkou jenom zůstává, zda od vás ve finále nebude očekávat podobně extravagantní postelové hrátky. Ale to už bude vaše starost. Asi byste to neměli přehánět, protože představa, že celý večer budete neznámé ženě zaníceně popisovat fetišistickou hru na krocana a ona vás pak bude chtít natřeného olejem honit po kuchyni s vidličkou a cpát vás do trouby, je spíš trapná než vzrušující, ne?

EXPLOZIVNÍ ORGASMUS

Na podzim jsem byl s přítelkyní v cirkuse. Přiznávám, že jsem se při každém klaunském čísle usilovně snažil představit si, jak někdo při pohledu na toho směšného človíčka s červeným nosem, parukou a v obrovských botách prožívá sexuální vzrušení. Marně. Kdyby mě při tom přítelkyně začala uspokojovat rukou nebo ústy, zřejmě by se kýžený efekt dostavil, nicméně v tu chvíli bych se mohl stejně dobře dívat třeba na policistu nebo metaře. Ale klaun jako erotický fetiš má mezi ostatními své místo hned vedle vinylových hraček, nafukovacích člunů nebo papírových sáčků. Ty si „explozivní fetišisté" nenasazují na pohlavní úd, ale bouchají jimi. Jako děti. Jiní jdou ještě dál a stávají se miminy včetně nošení a počurávání plínek. Jejich kolegové, kteří se sexuálně zasekli v rané pubertě, se zase vzrušují popotahováním nosem, věřte nebo ne. To jsme pro změnu v oblasti hlenového fetiše, kam patří i kašlání. Ehm – to by mohlo pro dnešek stačit, co říkáte?

JDETE DO TOHO? FAKT?!

Chcete-li si vyzkoušet pocity extrémně ujetých fetišistů a obohatit rejstřík svých sexuálních libůstek, zásadně bychom vám pro začátek doporučili experimentovat v soukromí. A jestli necítíte u své dlouholeté partnerky stoprocentní podporu a pochopení, raději v absolutním, tedy o samotě. Ale když se například rozhodnete rozdat si to s pomníkem národního buditele jako správný statuofil nebo se vzrostlým jilmem po vzoru dendrofila, musíte počítat s možností, že budete své konání vysvětlovat třeba pilné policejní hlídce. Lámání vlastních údů, abyste se dostali v nemocnici do sádry a do péče sestřiček v těch úchvatných uniformách, vám také nemůžeme s klidným svědomím doporučit už proto, že většinou dávno nenosí bílé sukýnky a modré blůzy, ale docela nevzhledné zelené kalhoty a bezvtaré haleny. Vyřádit se doma v koupelně na nafukovacím člunu bude jistě výhodnější než si kvůli nejistému orgasmu roztřískat sváteční porcelánový servis, nehledě na to, že by vám sousedi mohli oprávněně flouct smetákem na stěnu. Nejspíš bychom se vrátili k úvodu: Nejlepší bude použít tyto nové informace k ohromení čerstvé večerní kořisti a pak ji doma hezky česky zkrátka postaru opichat. Třeba čtyřikrát.

909 464 664
Udělám ti parádní orgasmus!

Nevěřili byste, co může člověk vidět, když se úplně náhodou zadívá dalekohledem na sousední zahradu nebo ještě dál na louku. Za chvíli otíráte čočky, zaostřujete, mnete si oči, ale je to tak, vidíte dobře. Ta žahavka se tam jen tak neopaluje, ona celému světu předvádí, jak je nenasytná! Válí se po dece, šimrá se na bradavkách, roztahuje si tu svou vyholenou prcinu a ještě se směje.

Jako háravá fenka

Všimla si, že ji někdo pozoruje, a teď to teprve začíná rozjíždět naplno. Zjevně se jí líbí, když má publikum. Nastavuje se jako háravá fenka a olizuje si šťávu z prstů... Je čas zahodit dalekohled a vystartovat k ní!

MELISSA

INZERCE

Chceš kontakt na dívku? Pak napiš SMS ve tvaru **Chci Leo 1** (nebo Chci Leo a číslo inzerátu je na tvé volbě) a SMS pošli na číslo **909 0750**. Nebo můžeš využít naší nonstop telefonické linky **909 70 30 30** nebo **909 80 30 30** kde tě operátorka ihned spojí.

Jsem štíhlá blond,168/58 z okolí Frýdku - Místku a hledám přítele jak pro posezení, tak a to hlavně pro plnohodnotný sex. Kolegyně říkají, že jsem nebezpečně přitažlivá a umíněná. Mám ráda autoturistiku, jízdu na kole a na koni

Chci Leo 1

20letá, štíhlá, dlouhonohá a dlouhovlasatá hezká holka hledá kluka nebo pána na občasný sex. Mám to strašně ráda, ale hrozně se mi líbí, když při tom můžu mít na sobě punčocháče, což většina chlapů nechce. Odpovím každému.

Chci Leo 2

Ahoj, chci si to rozdat napříno bez závazků až do vyčerpání jednoho z nás se zralou ženou cca 33-45. Který si troufne? Miluji orální sex a taky chuť a vůni semene. Chci poznat prima chlapa na hezké chvilky ve dvou.....

Chci Leo 3

Je mi 30/170/60/3,přijemná a milá dívka,která na to má pořád chuť.Najde se nějaký odvážný muž,který je na tom stejně a napíše mi?Jsem z JM,bez finančních nároků. Těším se na odpověď. Martina

Chci Leo 4

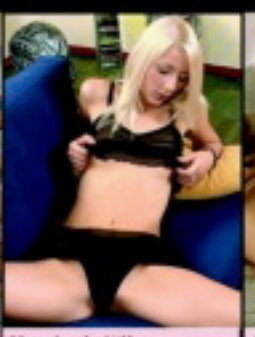

Který odvážlivec se nebojí pořádně to udělat jazýčkem 18leté holce? Já to prostě miluju a nikdy nemám dost. Tak se přestaň bát a ozvi se.

Chci Leo 5

Hledám nějakého přítulného kocourka na krásné chvíle.... Jsem 19letá blondýnka z Roudnice nad Labem. Pokud máš zájem vyzkoušet něco nového tak se určitě ozvi.... Čekám jen na tebe...

Chci Leo 6

Velmi milujii análek a chtěla bych najít muže-kluka, který ho taky tak jako já miluje. Mobil by jsi mi jej i vystříkat a hezky mě naplnit svým semenem. Po tom opravdu moc toužím. P.S: všem na 100% odpovím

Chci Leo 7

Hluboký orál s výstřikem do pusy!!!!!!!!!!!!Chceš to? Já také. Tak kde tě mám. Napiš jedné velmi naddržené dívce (viz. foto) která by se s tebouu ráda hezky UDĚLALA!!!!!!!!!!

Chci Leo 8

Ahoj, nedávno jsem se rozešla s mým klukem... a chci poznat zase nové lidi.. jsem šílene nadržená!! Osoulož mě v reálu a nebo si budeme volat a nebo psát sms? Nic za to nechci! Jen pořádný sex! Těším se na tebe.... .

Chci Leo 9

Ahoj, jmenuji se Eva, a ráda bych se seznámila s klukem, který má rád sex a mazlení a vše, co s tím souvisí. Ráda si s tebou budu psát o Tvých představách, a možná je - při vzájemných sympatiích můžeme rychle zrealizovat...Už se těším! Eva

Chci Leo 10

Pohledná štíhlá blondýnka bez závazků hledá pohledného muže do 30 let. Všestrané zájmy hlavně v sexu.

Chci Leo 11

Jsem jedna smutná a osamělá 19 letá dívka a toužím po muži který mi dá lásku něhu a sex na celý můj život už pár roků jsem bez sexu a moc mi to chybý hlavně nákej pořádnej ptáček na věku a vzhledu mi vůbec nezáleží jen na lásce a vlídném pohlazení

Chci Leo 12

Hledám všechny nadržené kluky,chlapy kteří by Mi to udělali před manželem,popřípadě natáčeli na video.Líbí se Mi sex s více muži najednou. Chtěla bych zkusit i swingers párty.

Chci Leo 13

Jsem ted momentálně sama bez přítele a chtěla bych si najit kluka,pána který má rád sex,protože já bez něj nemůžu být chci to dělat zas a zas!!Doufám že se někdo najde jsem ze severní moravy a už ted se celá třesu.

Chci Leo 14

Technicky zajišťuje Tanger computersystems s.r.o., nejprovozuje Vodafone,T-mobil,Telefonika O2.

cena 70 a 80Kč/min.50 Kč/sms.pouze chat, foto ilustrační, sexy reklamní, interaktivní komunikace

Svá fota, text inzerátu a souhlas k tisku zasílejte na inzercefoto@centrum.cz

Hledá se chlap, který ví, o čem je pořádný sex! Mám ráda předehru, která přejde ve vášnivé soulození, nevadí mi ani některé netradiční možnosti. Pošli mi na č. **909 03 50** SMS, kde napiš **ILONA28** a **něco o sobě**. Fantazii v sexu se meze nekladou!

Zajišťuje PSMS s.r.o., P.O.BOX 68, Praha 4.
Cena: 50 Kč/SMS. Pro starší 18 let.

Máš představu, co všechno bychom spolu mohli dělat? Jsem sama, nezávislá a hodně sexumilovná. Napiš SMS v podobě **OLGA29** a přidej **svoje představy** - zprávu pošli na č. **909 03 50**. Už se těším na návrhy!

Zajišťuje PSMS s.r.o., P.O.BOX 68, Praha 4.
Cena: 50 Kč/SMS. Pro starší 18 let.

DVD A VHS PLNÉ NESTOUDNÉ EROTIKY A SEXU BEZ ZÁBRAN

OBJEDNACÍ KUPÓN

NÁZEV ZBOŽÍ	OBJ. Č.	KUSŮ

Jméno a příjmení: .....

Ulice: .....

Obec: ..... PSČ: .....

Telefon: ..... Podpis: .....

POSÍLEJTE NA ADRESU: PK 62, a. s., odd. Distribuce, Bohdalecká 6/1420, 101 00 Praha 10

DVD	KÓD	CENA	DVD	KÓD	CENA
Chlípný sex	DVD1F	249,- Kč	České ložnice 6	DVD6CL	239,- Kč
Rajcovní čubky	DVD2F	249,- Kč	The best of Dru Berrymore	DVD4EX	249,- Kč
Brutální orgasmus	DVD3F	249,- Kč	Perfektní orgasmy	DVD5EX	249,- Kč
Jubilejní porno	DVD1L	249,- Kč	Blondaté kurvičky	DVD6EX	249,- Kč
Nadržené šlapky	DVD2L	249,- Kč	České pornostars	DVD2G	199,- Kč
Sex mánie	DVD3L	249,- Kč	Obsession	DVD3G	199,- Kč
Perfektní orgie	DVD4L	249,- Kč	Big Tits	DVD4G	199,- Kč
Polykačky semene	DVD6L	249,- Kč	Lesbian penetration	DVD1S	249,- Kč
Pomománie	DVD7L	249,- Kč	Oldies	DVDOL1	249,- Kč
Nymfomanky v akci	DVD8L	249,- Kč	Testování kurviček	DVD1TK	199,- Kč
Nenasytné samice	DVD9L	249,- Kč	Voyeur Cam	DVD1VC	99,- Kč
Posedlost sexem	DVD10L	249,- Kč	Pouta perverze	DVD1M	499,- Kč
České ložnice 1	DVD1CL	239,- Kč	The Anal Destruction	DVD2H	249,- Kč
České ložnice 2	DVD2CL	239,- Kč	Transsex	DVD3H	249,- Kč
České ložnice 4	DVD4CL	239,- Kč	Gang Bang	DVD1GB	249,- Kč
České ložnice 5	DVD5CL	239,- Kč	Mladé, chlípné, nadržené	DVD1LS	249,- Kč
			Reality porn	DVD1RP	249,- Kč

VHS	KÓD	CENA	VHS	KÓD	CENA
České ložnice 11	VHS11CL	299,- Kč	The best of Dru Berrymore	VHS12L	299,- Kč
České ložnice 12	VHS12CL	299,- Kč	Mladé a zkažené	VHS13L	299,- Kč
České ložnice 13	VHS13CL	299,- Kč	Jubilejní porno	VHS15L	299,- Kč
České ložnice 14	VHS14CL	299,- Kč	Nadržené šlapky	VHS16L	299,- Kč
České ložnice 15	VHS15CL	299,- Kč	Sex mánie	VHS17L	299,- Kč
České ložnice 16	VHS16CL	299,- Kč	Perfektní orgie	VHS18L	299,- Kč
České ložnice 17	VHS17CL	299,- Kč	Thajské kurvičky	VHS19L	299,- Kč
České ložnice 18	VHS18CL	299,- Kč	Polykačky semene	VHS20L	299,- Kč
České ložnice 19	VHS19CL	299,- Kč	Pomománie	VHS21L	299,- Kč

ZDARMA 2 erotické časopisy ke každé objednávce

DVD i VHS je možné objednat i telefonicky: na č. **281 090 621**
Faxem: na č. **281 090 620**
E-mailem: distribuce@pk62.cz
Písemně: PK 62, a. s., odd. Distribuce, Bohdalecká 6/1420, 101 00 Praha 10
Na stránkách: www.leo.cz
Nebo je možné předplatit si dosud nevydané VHS a DVD na: www.predplatne.cz

CO VÁS ČEKÁ V PŘÍŠTÍM ČÍSLE:

KAM S NÍM?
Většina nafukovacích panen se pyšní stejně jako živá milenka třemi tělesnými otvory, kam může zavítat váš napružený kolík. Žena z masa a kostí ale nabízí mnohem víc možností, pro které je umělá souložnice zcela nepoužitelná. Úplný výčet přinese příště rubrika Trendy.

GLORY HOLE
Tápající zalistuje ve slovníku a může si vybrat, protože zjistí, že glory hole znamená komoru na haraburdí stejně jako stevardovu kajutu nebo lodní lazaret. Blíž správnému významu ovšem bude v tomto případě s „ohřívací pickou“ a ještě blíž u prostého „pracovního otvoru“...

KLADY A ZÁPORY PIERCINGU
Klady všech typů intimního piercingu jsou jasné jako poledne slunko: výrazně zvyšují slastné pocity při sexu u obou pohlaví – řečeno velmi suše. Od mladého vyznavače této libůstky byste se spíš dozvěděli, že je to prostě dokonalej nářez! Zápory proti výhodám nemají šanci.

JAK NA PANNU
Mají své sny i představy, jak a jakému muži se jednou odevzdají a nechají se jím připravit o to nejcennější, co mají – o panenskou blánu. Když to přijde, je to pro všechny bez výjimky přelomový životní zážitek a ať proběhne jakkoliv, vzpomínají pak na něj většinou celý život...

NEVYNECHEJTE SVOU MĚSÍČNÍ DÁVKU EROTIKY!

Zadávání pro ženy zdarma na tel. 225 296 165

1. **Odpovězte na inzerát** (např.BOX:429332)
2. **Zadejte si vlastní inzerát, garance otištění v kontaktních a erotických časopisech a do 3 dnů i na stránkách www.leo.cz**
3. **Vyslechněte si odpovědi na váš inzerát**

››› POZOR NEPŘEHLEDNĚTE! ‹‹‹

4. **Nyní můžete odpovídat i SMS. Napište: MGS + číslo Boxu a odešlete na 909 0350.Vaše odpověď bude předána inzerujícímu obratem!**

ONA hledá JEHO

♥ Mám ráda vše co k sexu patří a dále se můžeme na všem domluvit a popovídat si u dobrého vínecka a večeře. Rozvedená 42/171/75. Hana.
BOX 634920

ODPOVĚĎ: napiš 909 55 45 69 STISKNI 1 namluv ODPOVĚĎ

♥ Ahoj jmenuji se Marketka, mám moc ráda sex, ale zatím sem nenarazila na pořadného chlapa s kterým by to bylo super, najdu pořádného hřebečka do mojí postýlky
BOX 634921

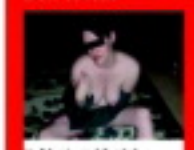

♥ Ahoj, máš rád netradiční sexuální praktiky ? Ozvi se Kateřině. Je mi 42 let, bydlím sama a zažiješ semnou nevídaný sex.
BOX 634927

♥ Jmenuji se Petra, jsem štíhlé postavy, uvnitř jsem tygřice plná energie a fantazie. Ráda zaučím nezkušené chlapce v sexu.Je mi 33let.
BOX 634922

♥ Jmenuji se Jana a hledám pořádného hřebce na úžasnou šukačku u mně doma. Je mi 34 let, jsem rozvedená, měřím 170 cm a vážím 69 kg. Ozveš se?
BOX 634923

♥ Chceš prožít něco, co doma nemáš? Tak přijď za 29ti letou dominantní Sárou, která se vyživá v hrátkách s pánským análkem.
BOX 634924

♥ Jsem spíše submisivní a baví mě i trochu experimentovat. Ráda se ti také předvedu, oblečená v sexy prádélku či šatičkách.
BOX 634925

♥ Vášnivá a nespoutaná 45/170, prsa č. 5, blond. Tě zve do říše svých erot. představ, po vzájemných sympatií můžeme sny i zrealizovat.
BOX 634926

♥ Vášnivá dračice tě přivítá u sebe doma, jsem momentálně delší dobu sama a hledám nějakého prima chlapa, který si umí sex užívat.
BOX 634928

♥ Hledám muže ve věku 35-45 let k občasným nezávazným mileneckým schůzkám tvrdšího charakteru. Zaručuji respektování soukromí, úroveň, vše diskrétně.
BOX 634930

♥ 52 let, 170cm, prsa č. 6, přírodní klín, zadeček XXL. Pokud máš rád starší a zkušené ženy s pár kily navíc, tak tě ráda poznám.
BOX 634929

♥ Vdaná, ale v sexu zanedbávaná, hledá podobně postiženého muže. Miluji sex ve všech podobách. Je mi 38 let, 167/ 65.
BOX 634931

♥ Jsem nymfomanka, život se mnou není jednoduchý a ještě se nenašel muž, který by to vydržel, nabízím především nepředstavitelnou spoušť intenzivních orgasmů.
BOX 634932

♥ Jsi spokojený se svým životem, nebo ti něco, nebo někdo chybí ? Já moc spokojená nejsem, schází mi milý, diskrétní přítel.
BOX 634933

♥ Jsem baculka s velkými prsy. Chceš si s nima pohrát? Masírovat mi je a sát moje mohutný bradavky? Ozvi se Veronice. 28 let, blondýnka.
BOX 634934

♥ Rád jdeš hned na věc, bez zbytečných řečí a zdlouhavé předehry? Jako zpestření do není špatný, jen jsem to už dlouho nežil, máš chuť to se mnou riskovat?
BOX 634935

♥ Nažhavená exotická kočička tmavší pleti hledá bílého kocourka pro společné dovádění a možná i pěkný vztah.
BOX 634936

♥ Jsem nadržená pěkná studentka ve finanční tísni, a tak bych se ráda zaučila od šikovného staršího muže do 32 let.
BOX 634937

ON hledá JI

♥Ahoj, jmenuji se Miloš, je mi 21 let, rád bych se seznámil s ženou od 18 do 32 let.
BOX 10901

♥Hledám svobodomyslné a povolné dívky, ženy od 18 do X let, nymfomanky vítány, na nezne mílování a návštěvy swingers party, jsou vítány také exotické ženy, cizinky. Dále hledám ženy, které chtějí natočit erotické porno fotky, nebo akty. Bez finan. nároku. Jsem amatér, chci se s vámi také pomilovat. Podmínky 100 % zdraví, diskretnost a bezpecny sex.
BOX 10236

♥Jsem Lada ze Severních Čech, 38 let, 163 cm, rád bych se seznámil s fajn holkou, možná na jednu noc, možná na celý život.
BOX 8941

♥37 letý, by rad poznal milenku 40 az 47 let, pro nezne mílovani, líbání, lízání, dráždění atd... jak si urcis. Jen BRNO.
BOX 8940

♥Ahoj, je mi 22 let, hledám poradnou kočku, kterou bych mohl hezky osukat. Mám 18 cm.
BOX 7941

♥Jmenuji se Lumír, 170 cm, sportovní postavy, mensi brisko, mam rad hlavne sex a hlavne mam rad zeny ktere miluji vse jako oral, anal, romantiku, nezne mazlení a autoerotiku. Auto mam, tak muzu prijet, ale jsem zadany tak prosim o diskretnost a hlavne 100 % zdravi to i nabizim.
BOX 7940

♥Ahoj, je mi 22 let, jsem z Prahy a hledam holku na veku nezalezi, k oralnimu sexu mam to rad, tek se mi ozvete.
BOX 7939

ODPOVĚĎ: napiš MGS + číslo boxu na číslo 909 0350 BOX 634938 a pošli na 909 0350

♥Ahoj, je mi 32 let, jsem z Jizni Moravy z Hodonina a hledam divku nebo zenu na krasny vztah, na veku nezalezi.
BOX 7098

♥Ahoj, jsem Petr, touzici po zene, nebo panince, která by me uspokojila. Me je 43 let a rad bych nasel zenu primereneho veku, nebo i pres padesat let, rad bych vyzkousel, nevyzkousene. Zatim ahoj, budu se tesit.
BOX 5882

♥Ahoj, jsem Miloš, je mi 36 let, modrooky, pohledny hledam pritelkyni pro volne, krasne chvile z okolí Strakonic, Prachatic a Vimperka. Ozvi se.
BOX 5881

ZÁKAZNICKÁ LINKA 225 396 396

GRYF, PSMS, www.ahainfo.cz, 27/50Kč/30sec, 50Kč/sms, POUZE pro starší 18 let.

NEJŽHAVĚJŠÍ TITULY, KTERÉ ROZPÁLÍ I TEBE

SEX KONTAKT MAGAZÍN 1/2008
Chuť by měl – a není s kým? Ber Sex kontakt magazín! Přes pět set inzerátů. Ráno zavoláš, večer souložíš!
Vychází 4. 12. 2007

ČESKÉ LOŽNICE 1/2008 Nevrlej diry do zdi, kup si jediný časopis, který nabízí necenzurovaný pohled do ložnic českých párů, a vychutnej si je!
Vychází 4. 12. 2007

FLIRT 1/2008
Strategie svádění, postelová taktika, lechtivé rozhovory, reportáže, sexy poradna... Nejlepší Flirt vašeho života!
Vychází 14. 12. 2007

LEO ČTENÍ 1/2008
Sto třicet stran nejčtenějších pornopovídek každý měsíc. Eroskop, střípky ze světa sexu a velký test v každém čísle!
Vychází 4. 12. 2007

EXTÁZE 1/2008
Nadržené holky v akci, páry i trojice, orgasmy na všech stranách. Je návyková, pořádnému samci jedno číslo nestačí!
Vychází 4. 12. 2007

FANTASTIC 1/2008
Fantazie bez hranic, sex bez zábran: fetiš, pissing, transsexuálové, bizarr, Sm, těhotné, cokoliv tě napadne!
Vychází 4. 12. 2007

LEO ALBUM 4/2007
Pohledy do soukromí českých, moravských, slezských i slovenských žen a dívek. Bez obalu ukazují vše, po čem toužíte.
Právě na trhu!

MARKÝZ 6/2007
Jediný magazín příznivců BDSM a netradičního sexu na našem trhu. Bez zábran – bez milosti – bez cenzury.
Právě na trhu!

PORNO ROKU ZIMA 2008
Nejlepší, největší a nejobsáhlejší výběr porna za posledních deset let.
Právě na trhu!

LEO 2/2008
Jednička na trhu – v každém čísle ty nejkrásnější dívky v každém směru otevřené, které vám zaručeně zvednou nejenom náladu!
Vychází 3. 1. 2008

Předplatné všech titulů PK 62 na www.predplatne.cz nebo telefonicky na č. 234 092 851
Podrobné informace o našich časopisech najdete na stránkách **www.pk62.cz**

VÝBĚR NEJLEPŠÍ EROTIKY NA TRHU ● VÝBĚR NEJLEPŠÍ EROTIKY NA TRHU ● VÝBĚR NEJLEPŠÍ EROTIKY NA TRHU